

SOMMAIRE

Dossier des Consultation des Entreprises :

- DCE.00 - PLAN DE SITUATION & PLAN DE MASSE
- DCE.00A - ETAT DES LIEUX - Plans RDC & R+1
- DCE.00B - PROJET - Plans RDC & R+1
- DCE.00C - PROJET - FAÇADES FERME & ANNEXE
- DCE.00 - LOT 00 MACONNERIE
- DCE.04 - LOT 04 MENUISERIES EXTERIEURES

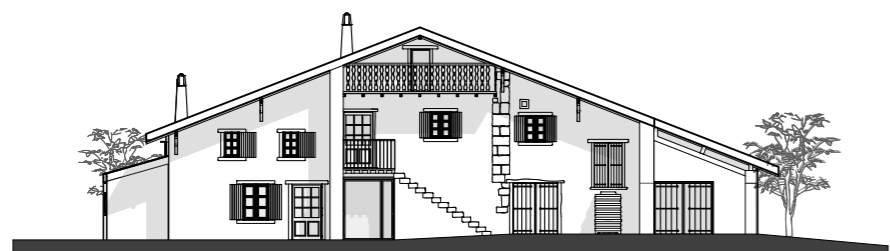

Architecte / Maîtrise d'oeuvre :

CANCAN



SARL ALVO ARCHITECTES
BIARRITZ / BORDEAUX

Maîtrise d'ouvrage :

CONSERVATOIRE DU LITTORAL
-CdL-





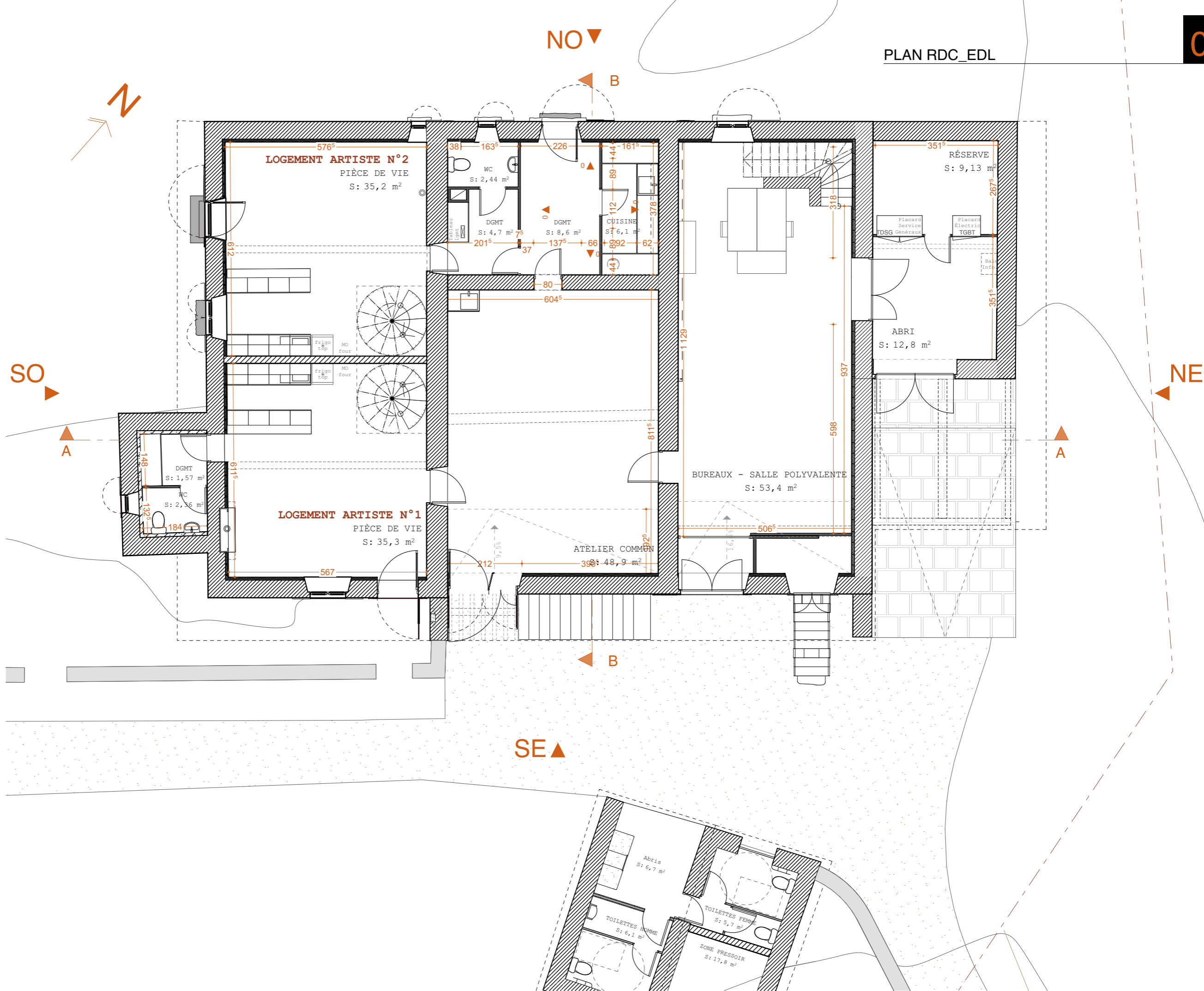

CANCAN
alvo
NEKATOENEA
RÉHABILITATION DE LA
FERME NEKATOENEA
MAÎTRISE D'OUVRAGE
CONSERVATOIRE DU LITTORAL -CdL-
NEKATOENEA
Hendaye
PLAN
DCE TEMPS 1
DCE.00A.1 PLAN RDC_EDL
ECHELLE -FORMAT
1:100 - Format A3
DESCRIPTION
PLAN RDC_EDL
DATE
13/10/2025



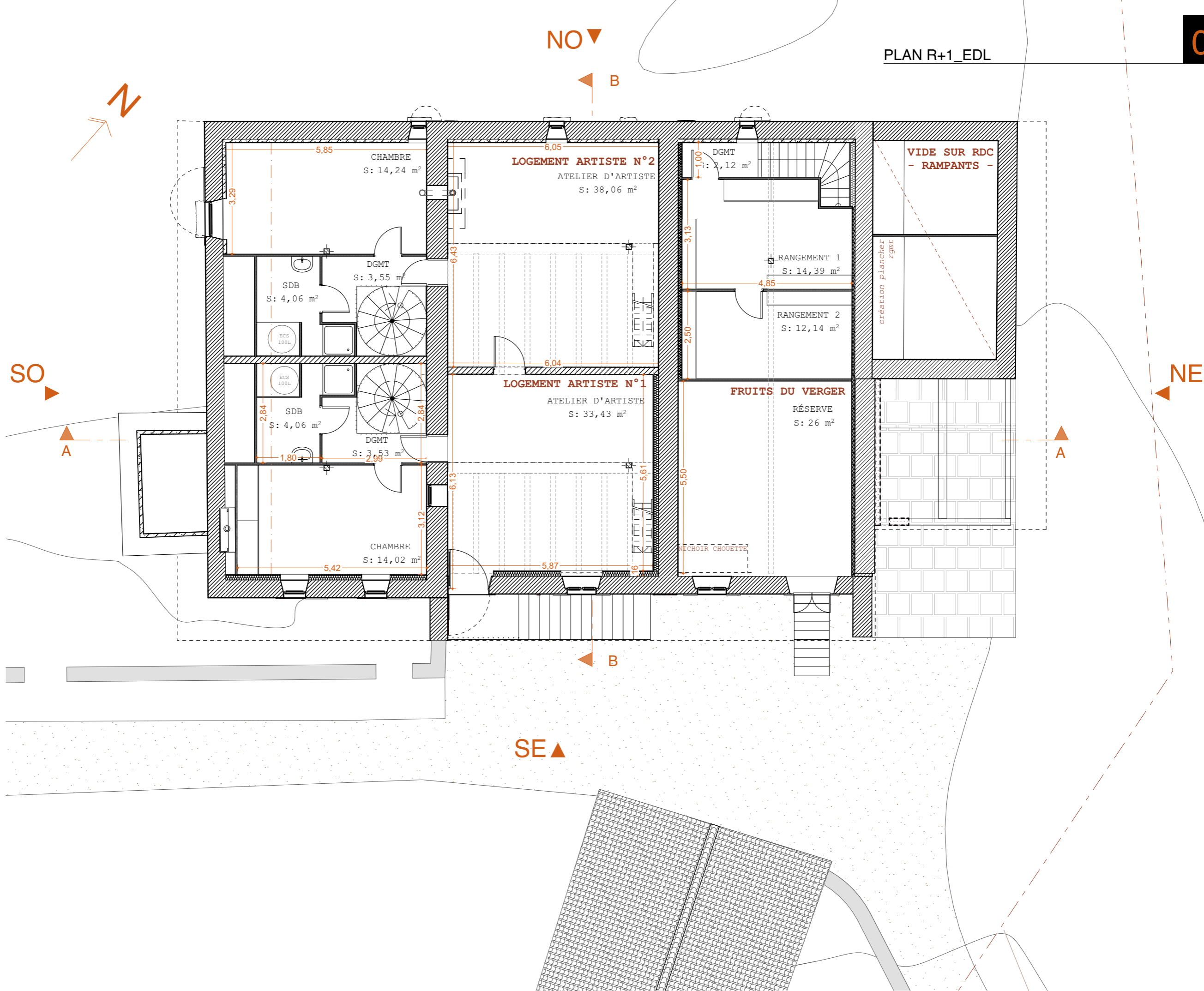

CANCAN

NEKATOENEA
RÉHABILITATION DE LA
FERME NEKATOENEA

MAÎTRISE D'OUVRAGE
CONSERVATOIRE DU LITTORAL -CdL-
NEKATOENEA
Hendaye

PLAN
DCE TEMPS 1
DCE.00A.2 PLAN R+1_EDL

ECHELLE -FORMAT
1:100 - Format A3

DESCRIPTION
PLAN R+1_EDL

DATE
13/10/2025





NEKATOENEA

RÉHABILITATION DE LA FERME NEKATOENEA

MAÎTRISE D'OUVRAGE
CONSERVATOIRE DU LITTORAL -CdL-
NEKATOENEA
Hendaye

PLAN
DCE TEMPS 1
DCE.00A.3 PLAN MEZZA &
COMBLES_EDL

ECHELLE -FORMAT

1:100 - Format A3

DESCRIPTION
PLAN MEZZA & COMBLES_EDL

DATE
13/10/2025

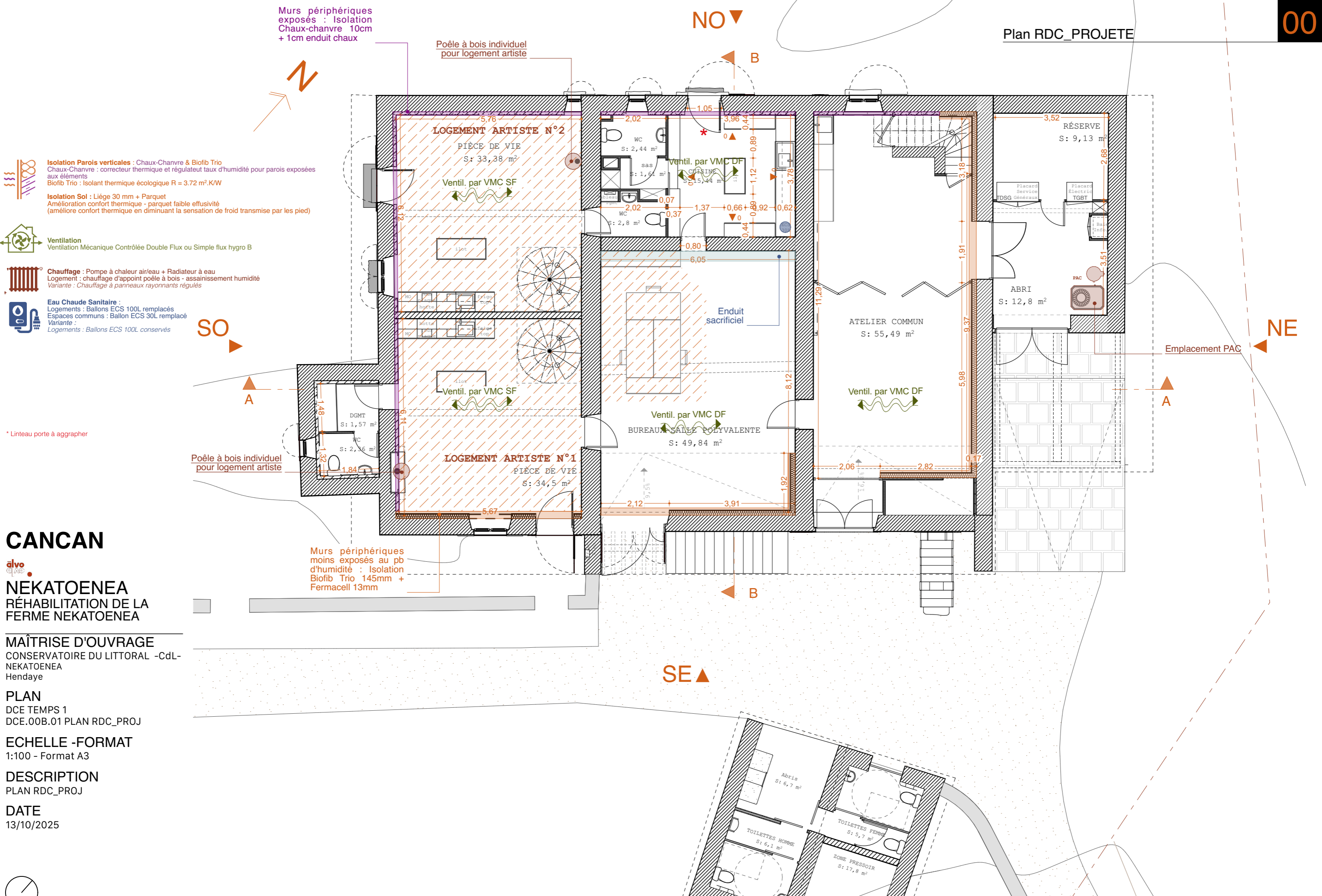

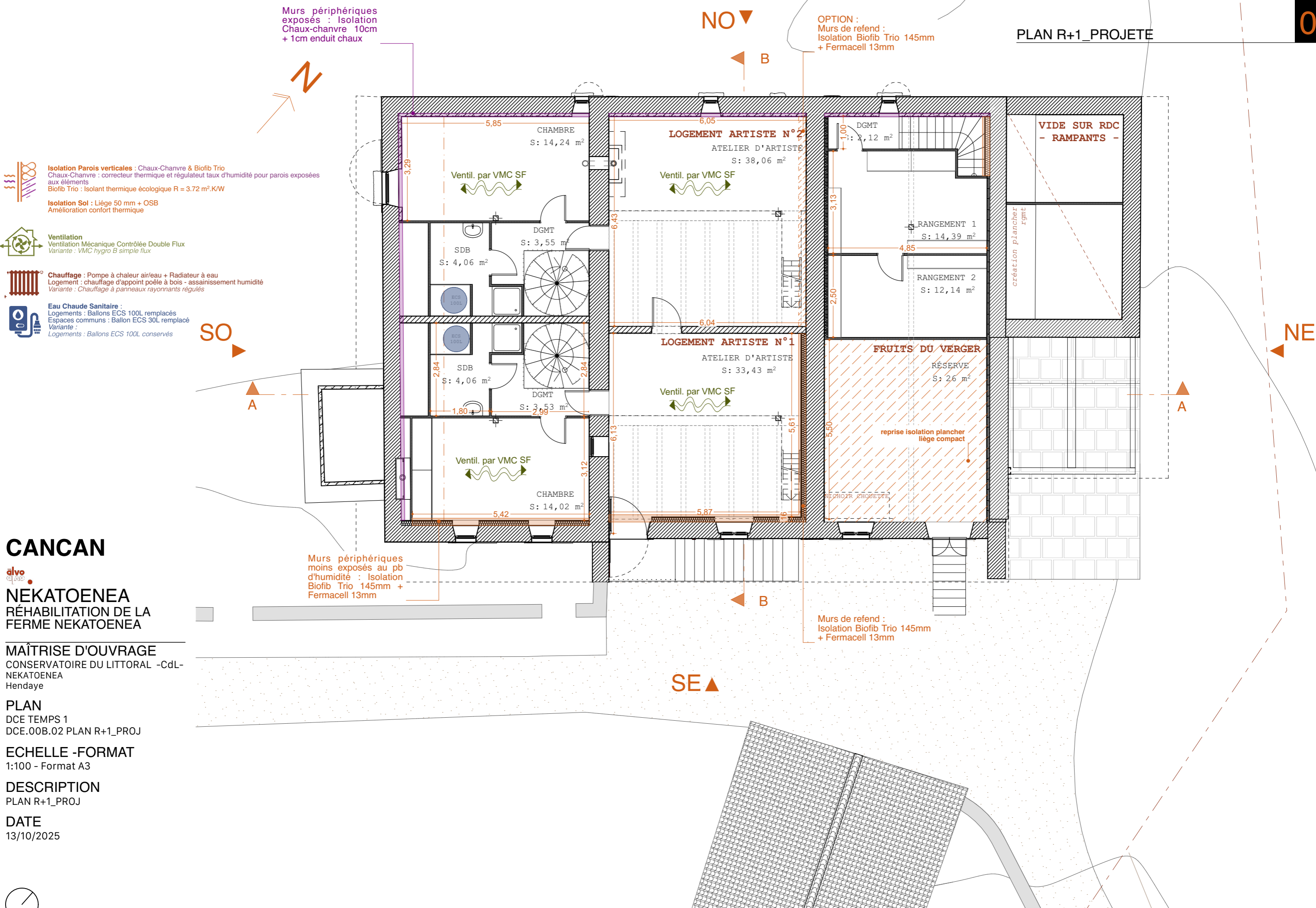

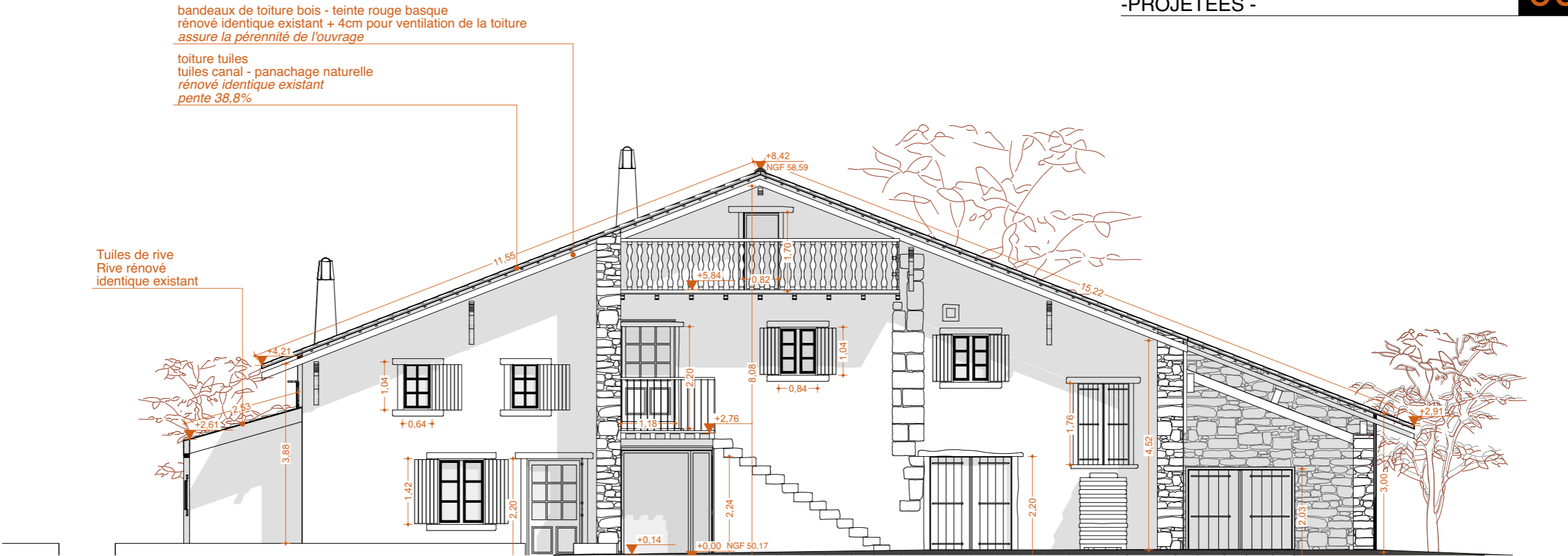

FACADE SUD-EST

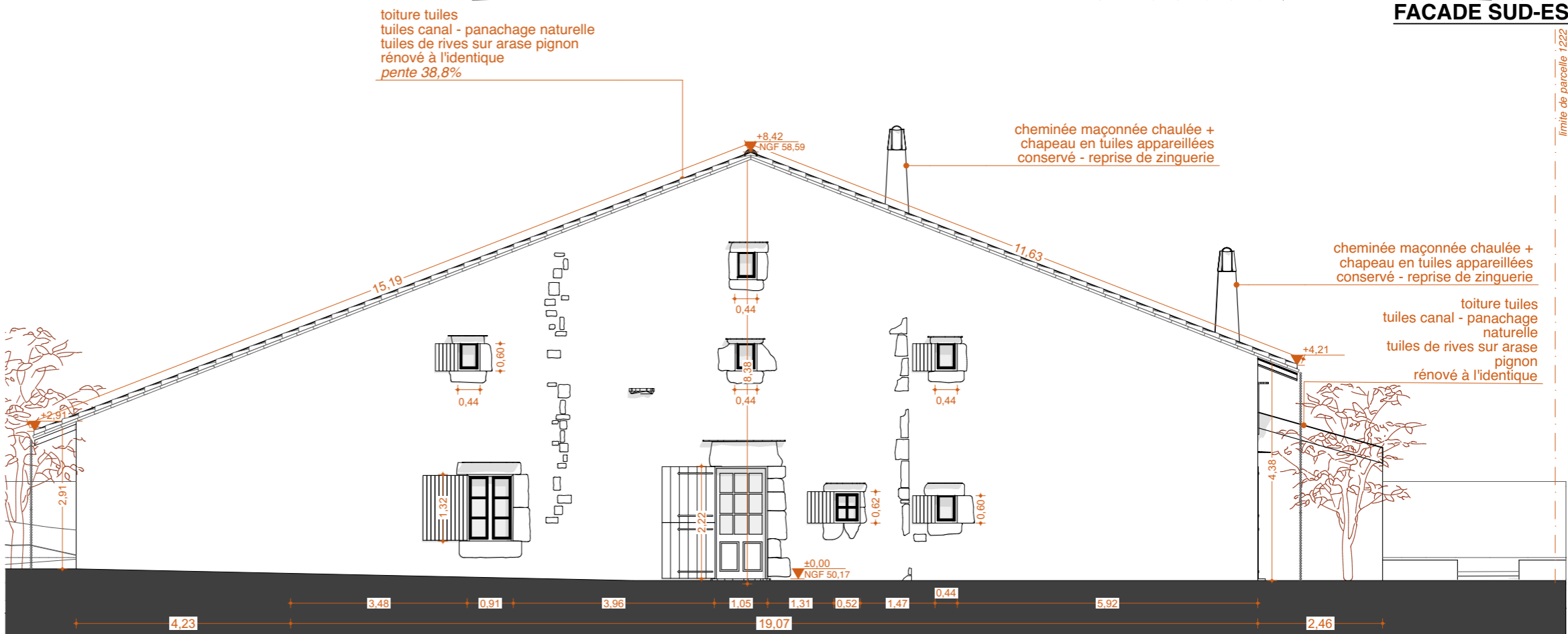

FACADE NORD-OUEST

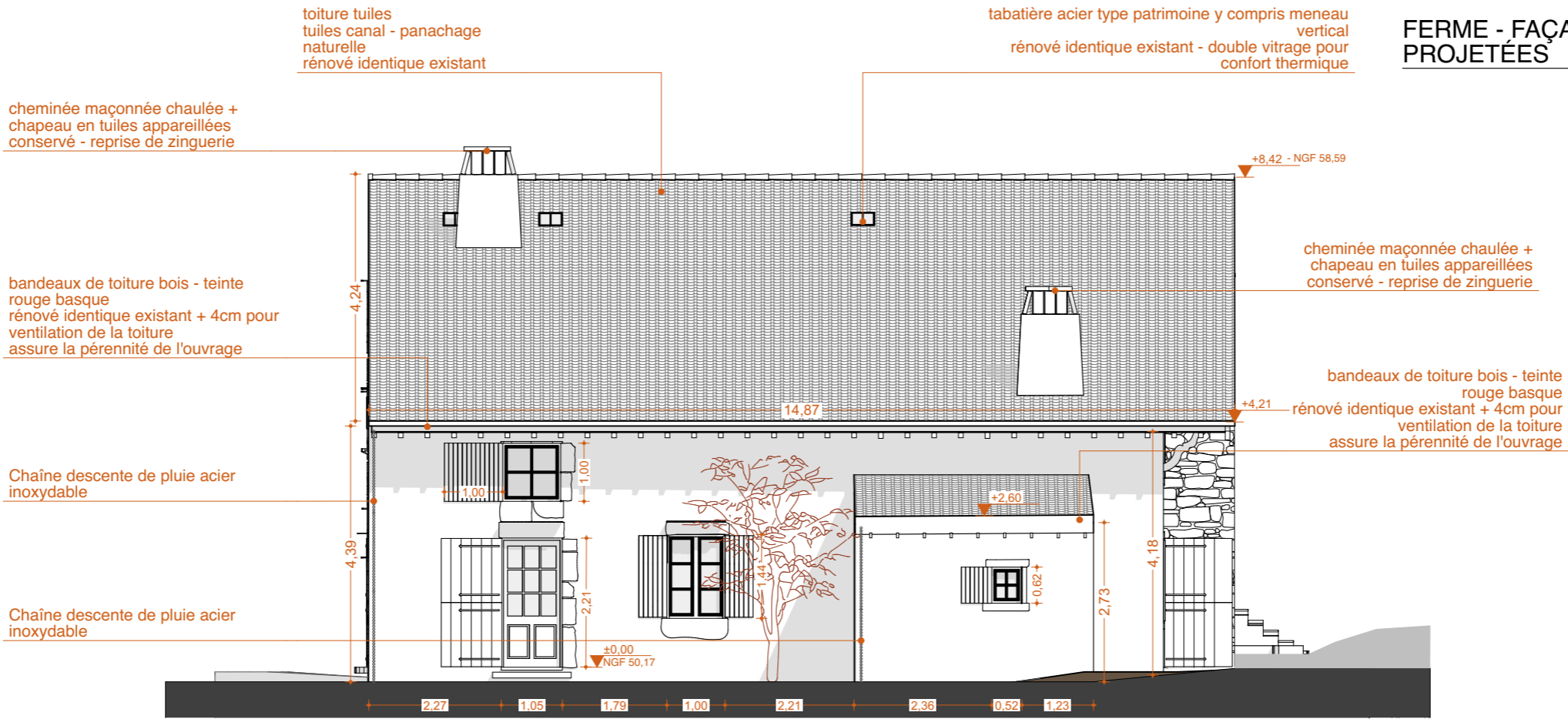

FACADE SUD-OUEST

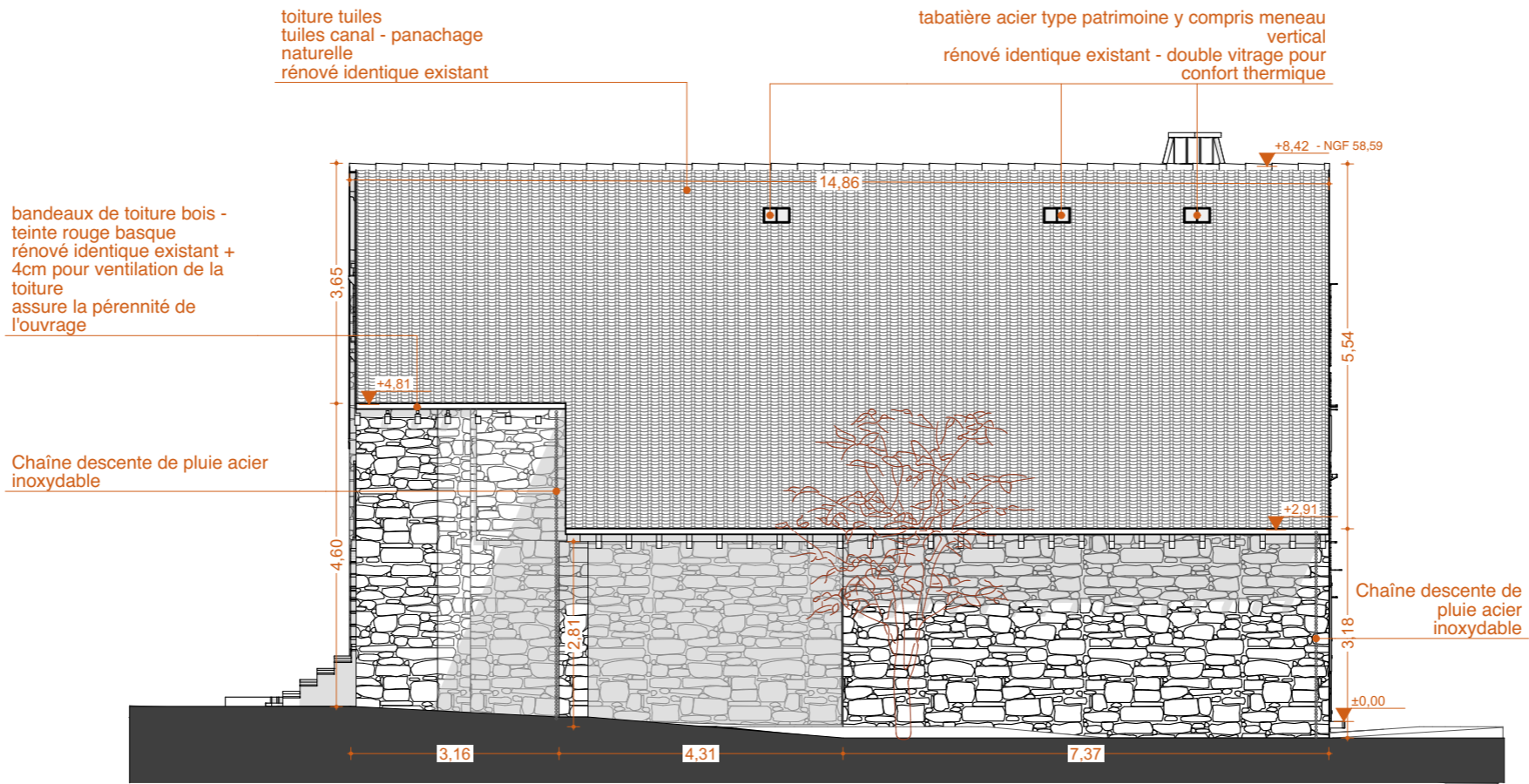

FACADE NORD-EST

MAITRISE D'OEUVRE :
ALVO
24 rue de Bègles
33800 BORDEAUX

PROJET :
RÉHABILITATION DE LA FERME
NEKATOENEA
NEKATOENEA
64700 HENDAYE

MAITRISE D'OUVRAGE :
CONSERVATOIRE DU
LITTORAL -CdL-

PAGE :
DCE.00C.
02

DESCRIPTION :
FERME - FAÇADES SO & NE- PROJETÉES

ECHELLE :
1:100
FORMAT :
A3

DCE TEMPS 1

A 16/07/2025
B 13/10/2025
C 00.00.0000
D 00.00.0000
E 00.00.0000
F 00.00.0000

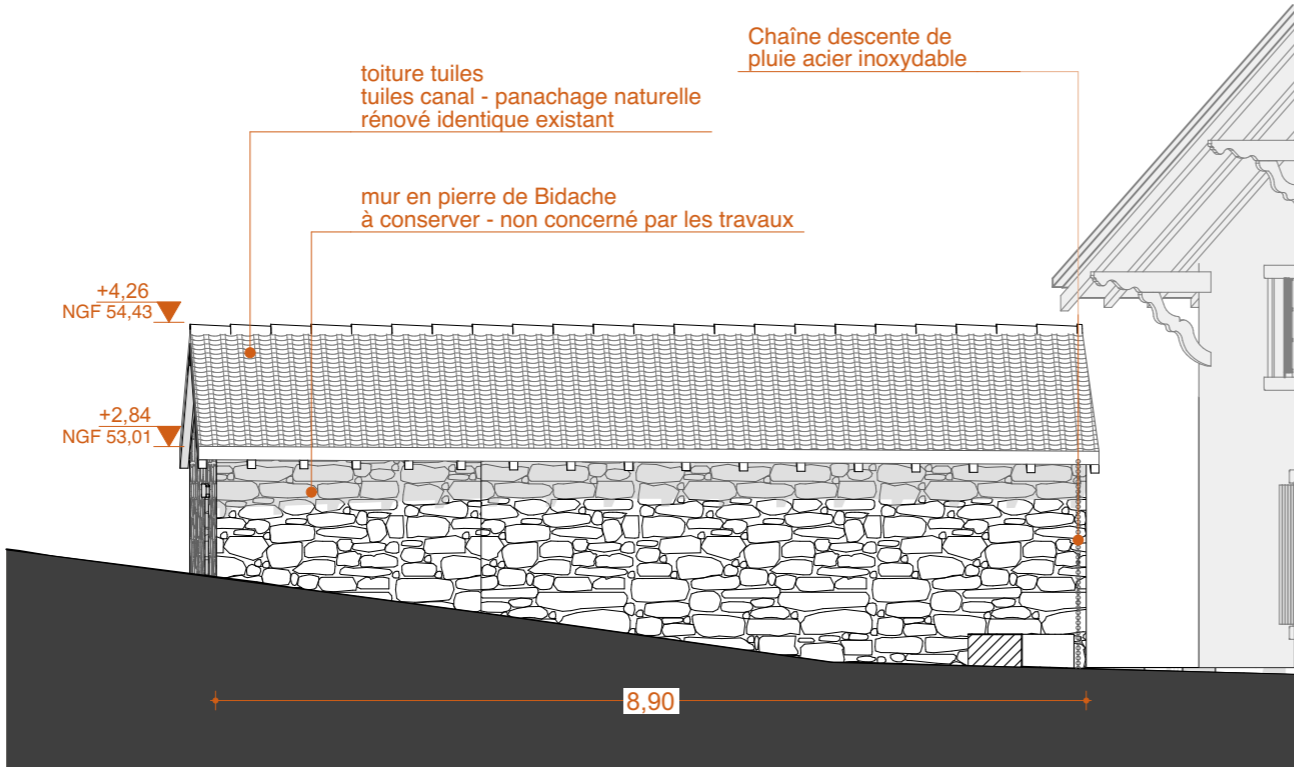

FACADE ANNEXE NORD-EST

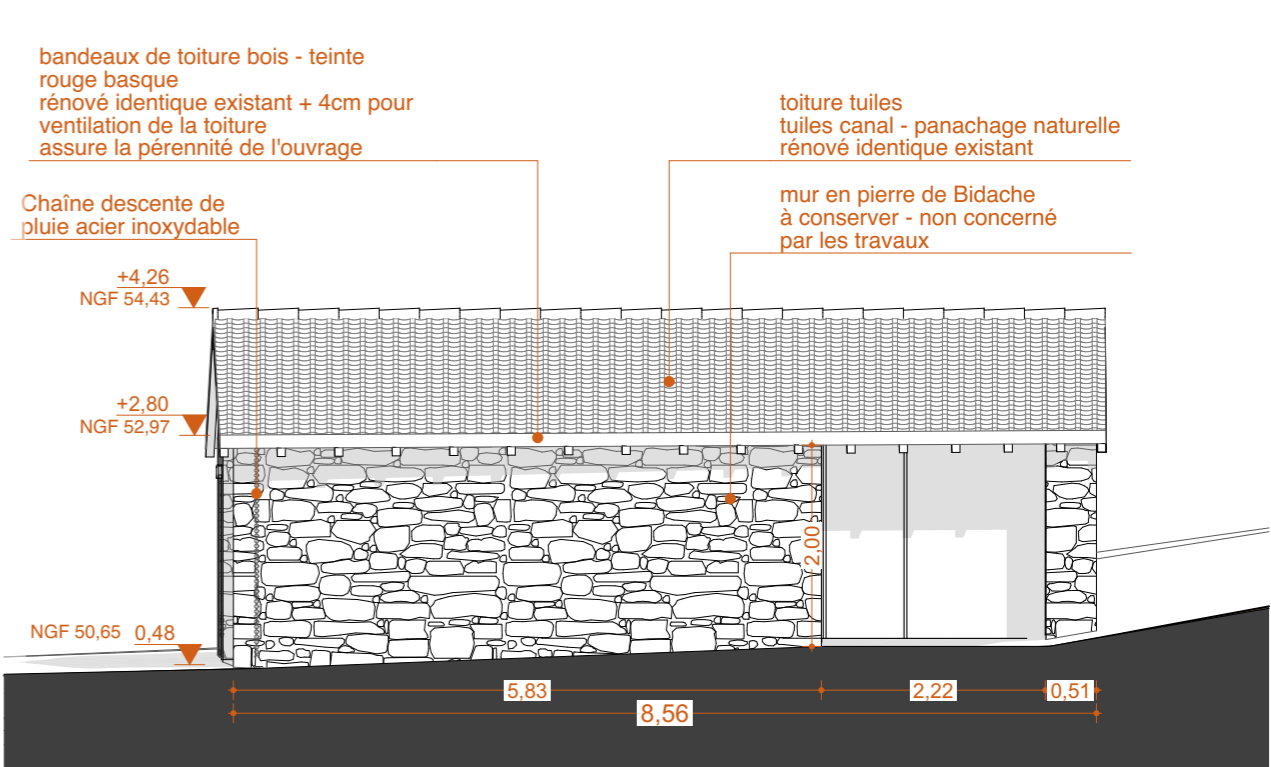

FACADE ANNEXE SUD-OUEST

Reprise à l'identique de la façade Annexe sur le même principe que la Ferme
Ajout de +4cm en toiture pour ajout d'un contre-liteauage pour assainir la toiture et empêcher le développement de moisissures et végétations en toiture

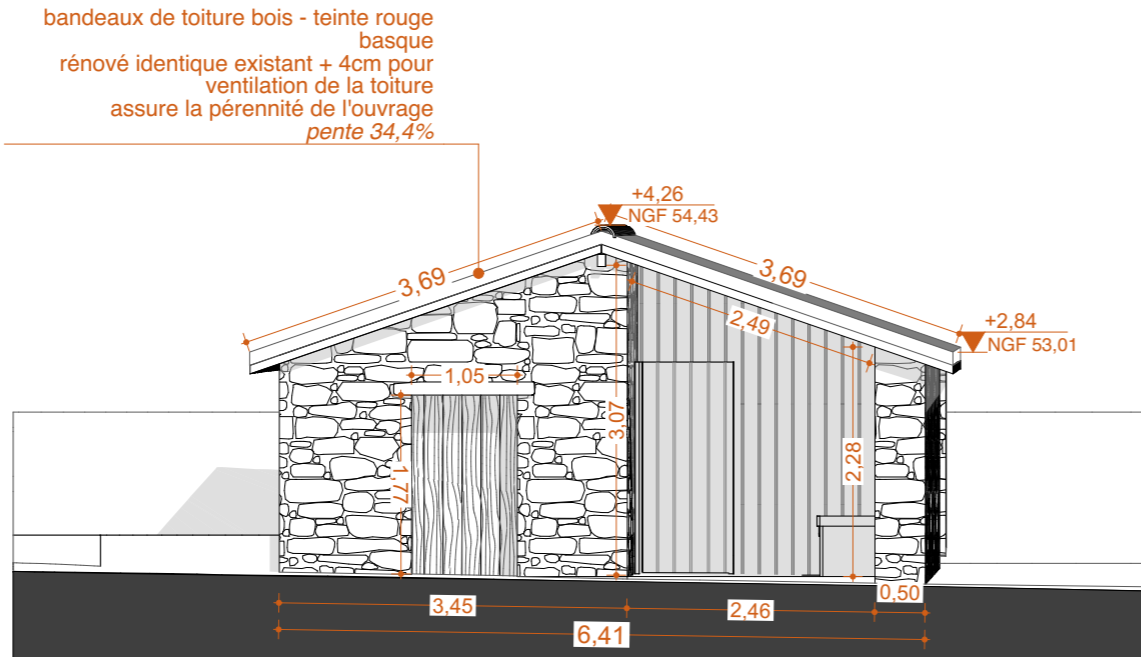

FACADE ANNEXE NORD-OUEST

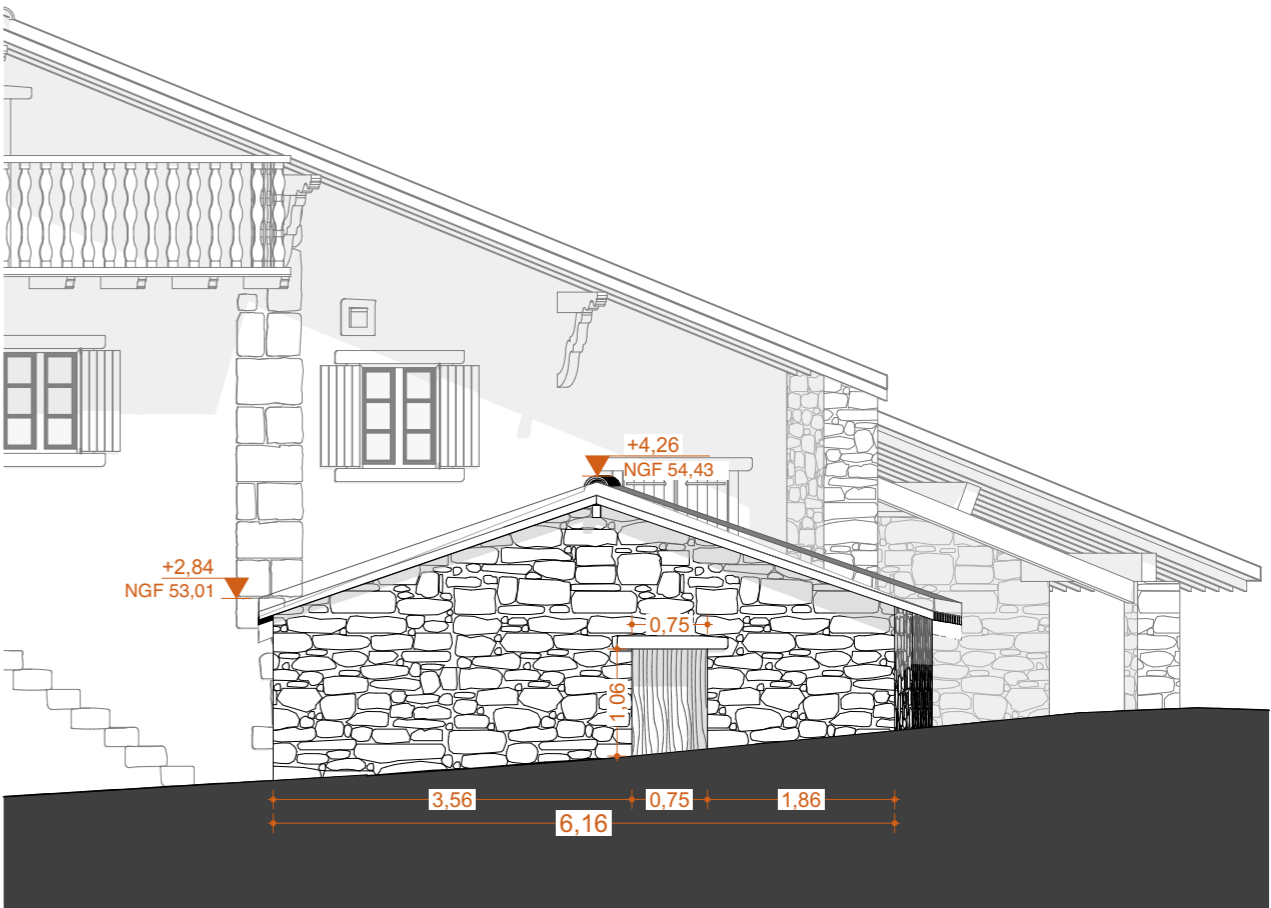

FACADE ANNEXE SUD-EST

- Ferme principale -

MACONNERIE

• Reprise des encadrements et tapées y compris reprise d'enduit (dito existant), sur l'ensemble des encadrements de fenêtres suivant état après dépose des menuiseries existantes

- TF et TO -

• Réalisation seuil pierre pour pose porte P01, P06 & P07

- TF -

Variente : seuils en béton bas carbone Materrup

• Réalisation seuil pierre porte P02 & P03 pour pose menuiserie suivant état après dépose des menuiseries existantes.

- TO -

Var. : seuils en béton bas carbone Materrup

• Réalisation rejingots pierre pour pose menuiseries sur façade SO & NO - M04 à M09 suivant état après dépose des menuiseries existantes.

- TF -

Var. : rejingots en béton bas carbone Materrup

• Réalisation rejingots pierre pour pose menuiseries sur façade SE - M01 à M03 suivant état après dépose des menuiseries existantes.

- TO -

Var. : rejingots en béton bas carbone Materrup

TF : Tranche Ferme

TO : Tranche Optionnelle

Var. : Variante

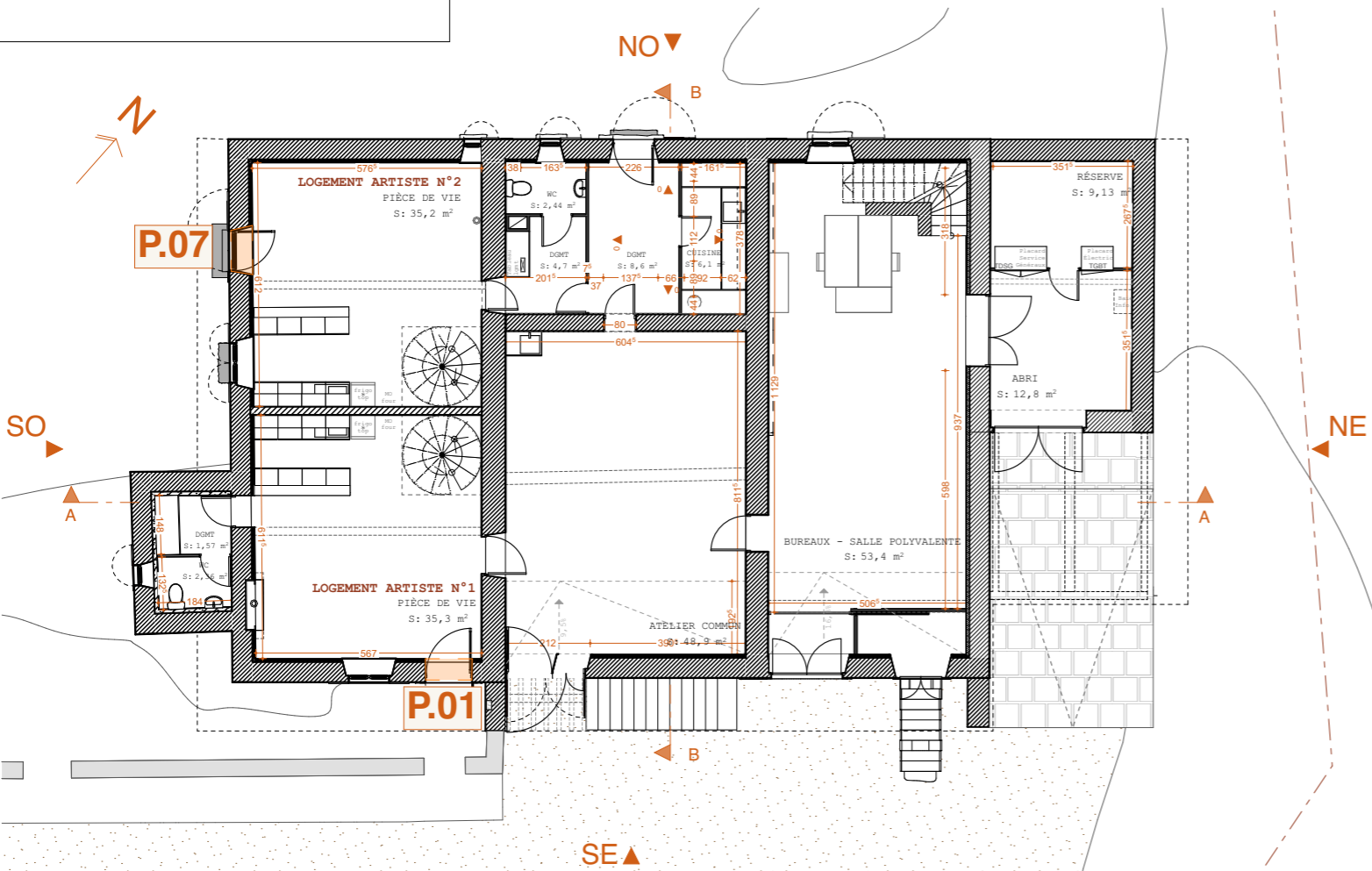

PLAN RDC

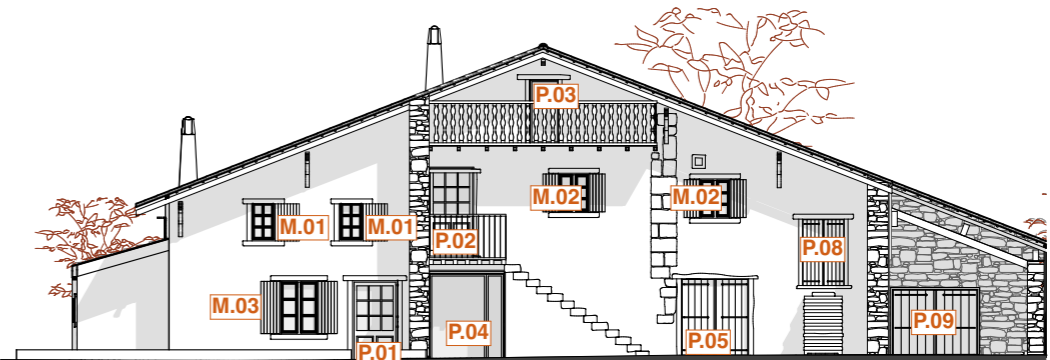

FACADE SUD-EST

[Nota : Façade Sud-Est reprise uniquement à prévoir uniquement sur tableau intérieur (encadrement extérieur en bois)]

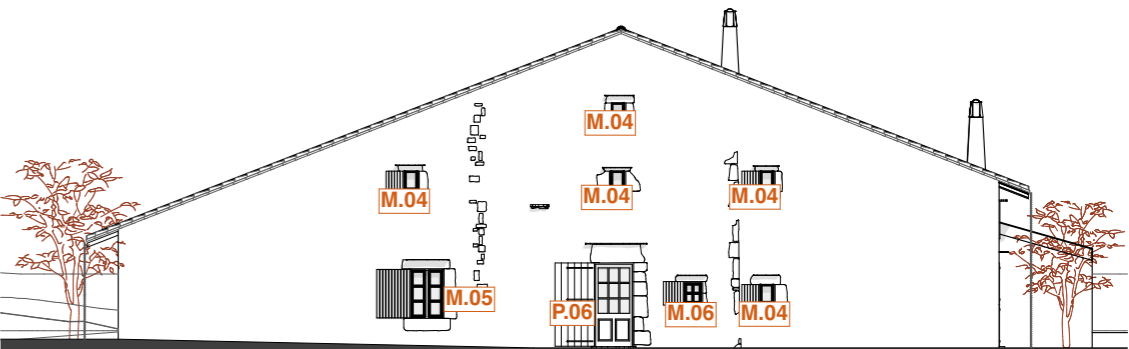

FACADE NORD-OUEST



FACADE SUD-OUEST

LOT 00 _ MACONNERIE

- Ferme principale -

MACONNERIE_ Enduits

· Reprise intégrale des enduits à la chaux naturelle selon nature du support, hygrométrie et exposition. L'ensemble des façades de la Ferme principale est concerné, à l'exception de la façade Nord-Est et des zones en pierre de Bidache, des linteaux et encadrements pierre ou bois qui resteront apparents ou feront l'objet d'un traitement spécifique.

- TF -

Zones non concernées : liste non exhaustive

MACONNERIE_ Rejointoiement

· Rejointoiement des murs pierre

TF : Tranche Ferme

TO : Tranche Optionnelle

Var. : Variante

bandeaux de toiture bois - teinte rouge basque
renové identique existant + 4cm pour ventilation de la toiture
assure la pérennité de l'ouvrage

toiture tuiles
tuiles canal - panachage naturelle
renové identique existant
pente 38,8%

Tuiles de rive
Rive renové
identique existant

LOT 00 MACONNERIE ferme RDC



FACADE SUD-EST

toiture tuiles
tuiles canal - panachage naturelle
tuiles de rives sur arase pignon
renové à l'identique
pente 38,8%

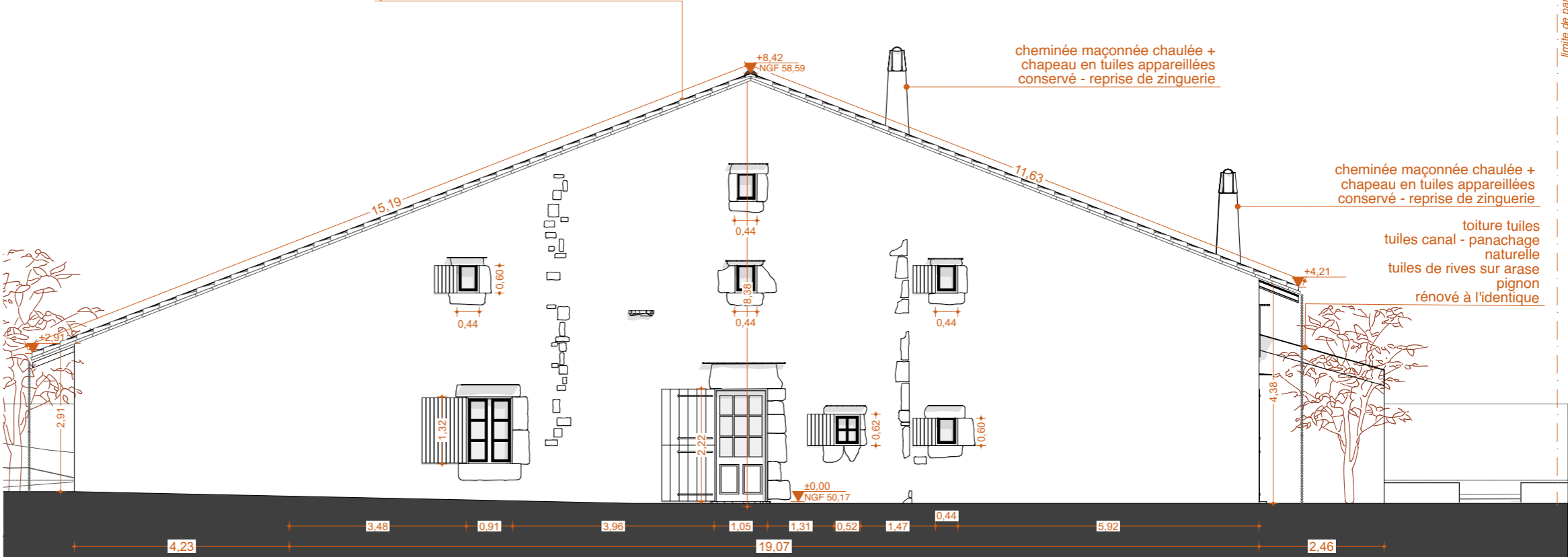

FACADE NORD-OUEST

MAITRISE D'OEUVRE :

ALVO
24 rue de Bègles
33800 BORDEAUX

PROJET :

RÉHABILITATION DE LA FERME
NEKATOENEA
NEKATOENEA
64700 HENDAYE

MAITRISE D'OUVRAGE :

CONSERVATOIRE DU
LITTORAL -CdL-

PAGE :

DCE.00.02

DESCRIPTION :

LOT 00 MACONNERIE ferme RDC

ECHELLE:

1:100

FORMAT:

A3



DCE TEMPS 1

A 16/07/2025
B 13/10/2025
C 00.00.0000
D 00.00.0000
E 00.00.0000
F 00.00.0000

LOT 00 _ MACONNERIE

- Ferme principale -

MACONNERIE_ Enduits

· Reprise intégrale des enduits à la chaux naturelle selon nature du support, hygrométrie et exposition. L'ensemble des façades de la Ferme principale est concerné, à l'exception de la façade Nord-Est et des zones en pierre de Bidache, des linteaux et encadrements pierre ou bois qui resteront apparents ou feront l'objet d'un traitement spécifique.

- TF -

Zones non concernées : liste non exhaustive

MACONNERIE_ Rejointoiement

· Rejointoiement des murs pierre

- TF -

TF : Tranche Ferme

TO : Tranche Optionnelle

Var. : Variante

cheminée maçonnée chaulée +
chapeau en tuiles appareillées
conservé - reprise de zinguerie

bandeaux de toiture bois - teinte
rouge basque
rénové identique existant + 4cm pour
ventilation de la toiture
assure la pérennité de l'ouvrage

Chaîne descente de pluie acier
inoxydable

Chaîne descente de pluie acier
inoxydable

toiture tuiles
tuiles canal - panachage
naturelle
rénové identique existant

tabatière acier type patrimoine y compris meneau
vertical
rénové identique existant - double vitrage pour
confort thermique

LOT 00 MACONNERIE ferme RDC

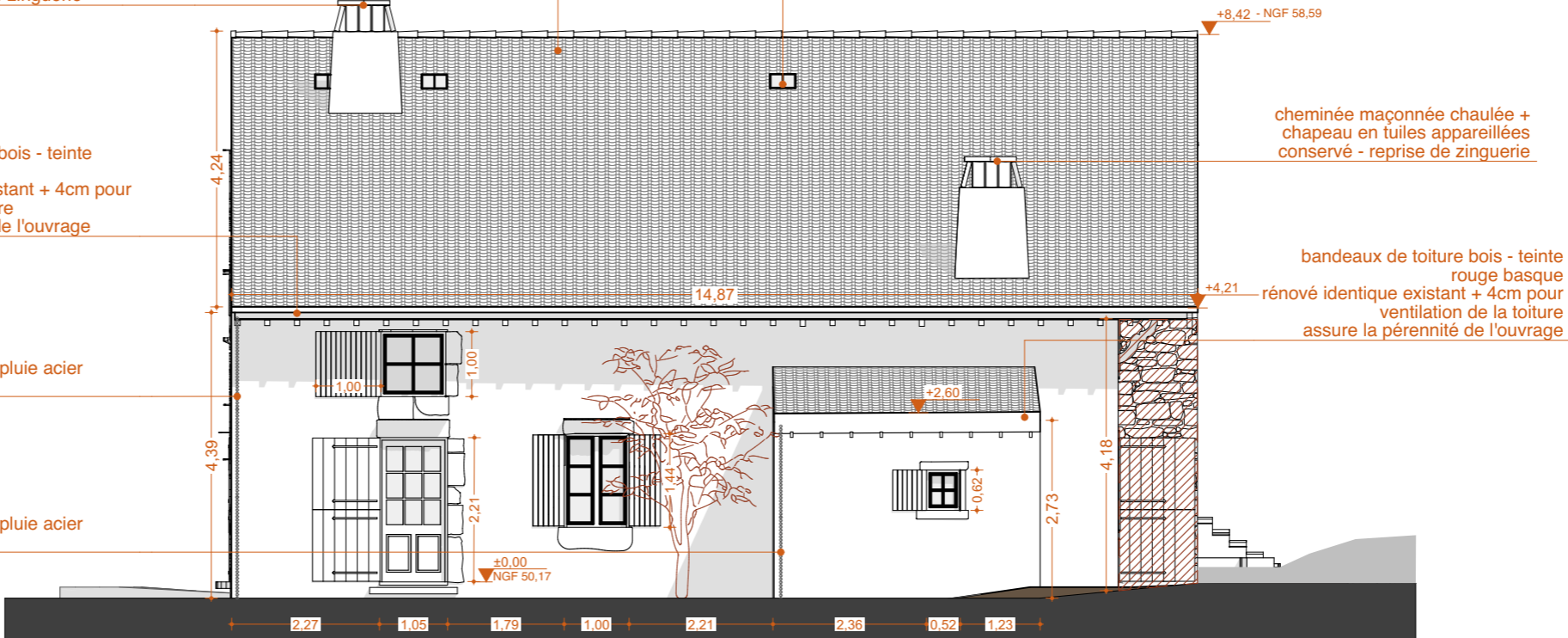

FACADE SUD-OUEST

bandeaux de toiture bois -
teinte rouge basque
rénové identique existant +
4cm pour ventilation de la
toiture
assure la pérennité de
l'ouvrage

Chaîne descente de pluie acier
inoxydable

toiture tuiles
tuiles canal - panachage
naturelle
rénové identique existant

tabatière acier type patrimoine y compris meneau
vertical
rénové identique existant - double vitrage pour
confort thermique

+8,42 - NGF 58,59

14,86

3,65

+4,81

5,54

+2,91

4,60

3,18

±0,00

3,16

4,31

7,37

Chaîne descente
pluie ac
inoxyda

FACADE NORD-EST

MAITRISE D'OEUVRE :

ALVO
24 rue de Bègles
33800 BORDEAUX

PROJET :

RÉHABILITATION DE LA FERME
NEKATOENEA
NEKATOENEA
64700 HENDAYE

MAITRISE D'OUVRAGE :

CONSERVATOIRE DU
LITTORAL -CdL-

PAGE :

DCE.00.03

DESCRIPTION :

LOT 00 MACONNERIE ferme RDC

ECHELLE:

1:100

FORMAT:

A3



DCE TEMPS 1

A 16/07/2025
B 13/10/2025
C 00.00.0000
D 00.00.0000
E 00.00.0000
F 00.00.0000

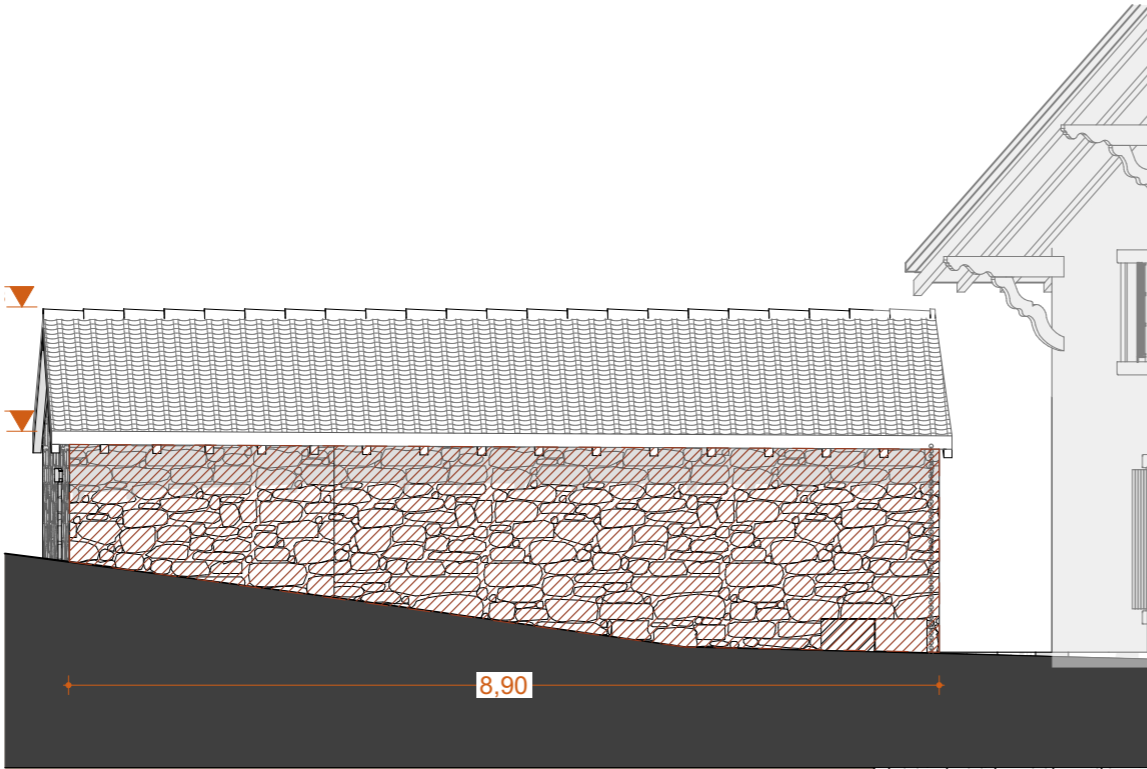

FACADE ANNEXE NORD-EST

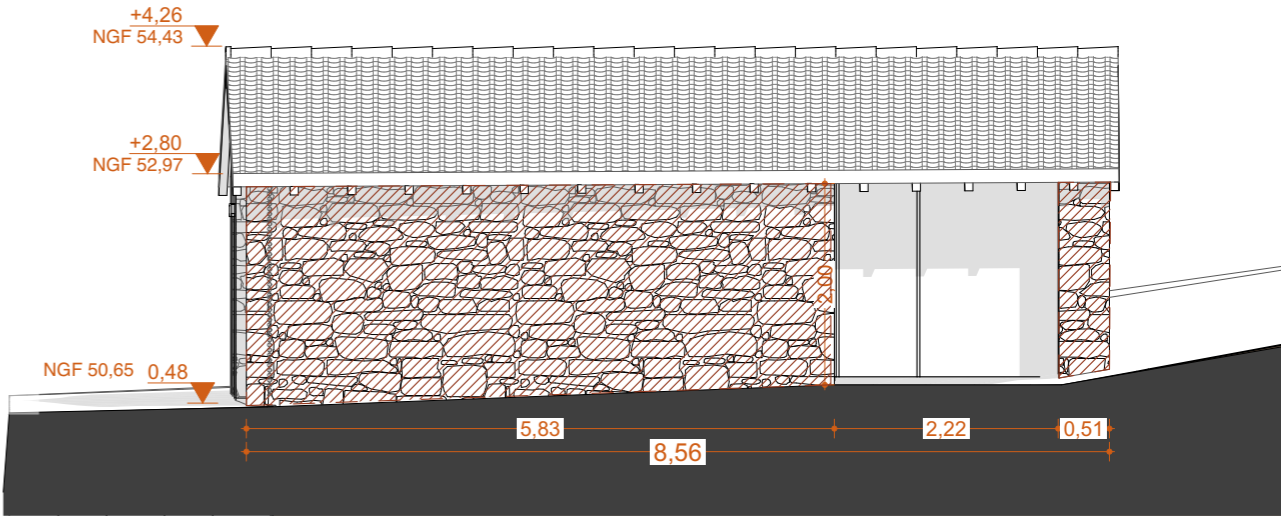

FACADE ANNEXE SUD-OUEST

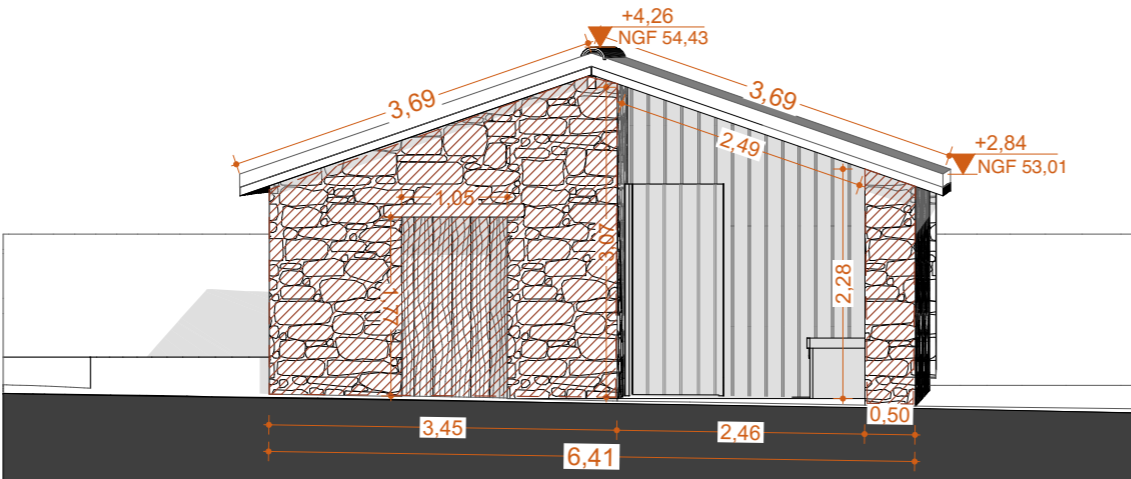

FACADE ANNEXE NORD-OUEST

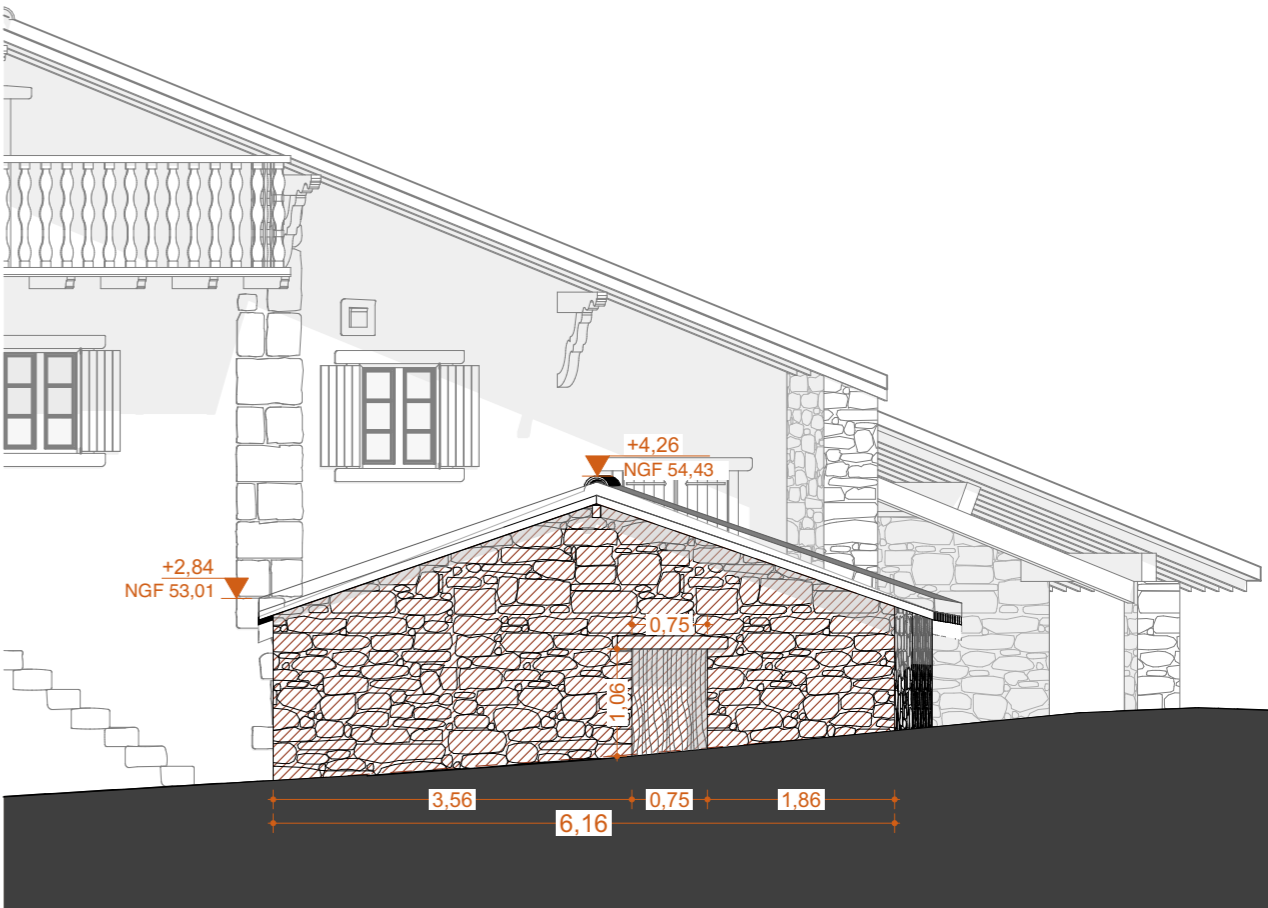

FACADE ANNEXE SUD-EST

MAITRISE D'OEUVRE :
ALVO
24 rue de Bègles
33800 BORDEAUX

PROJET :
RÉHABILITATION DE LA FERME
NEKATOENEA
NEKATOENEA
64700 HENDAYE

MAITRISE D'OUVRAGE :
CONSERVATOIRE DU
LITTORAL -CdL-

PAGE :
DCE.00.04

DESCRIPTION :
LOT 00 MACONNERIE ANNEXE

ECHELLE :
1:75
FORMAT :
A3

DCE TEMPS 1

A 16/07/2025
B 13/10/2025
C 00.00.0000
D 00.00.0000
E 00.00.0000
F 00.00.0000

LOT 04 MENUISERIES
EXTERIEURES

DEPOSE

• ENSEMBLE DES PORTES & FENETRES de
la ferme M01 à M09 et P01 à P07 sauf
P04 et P05

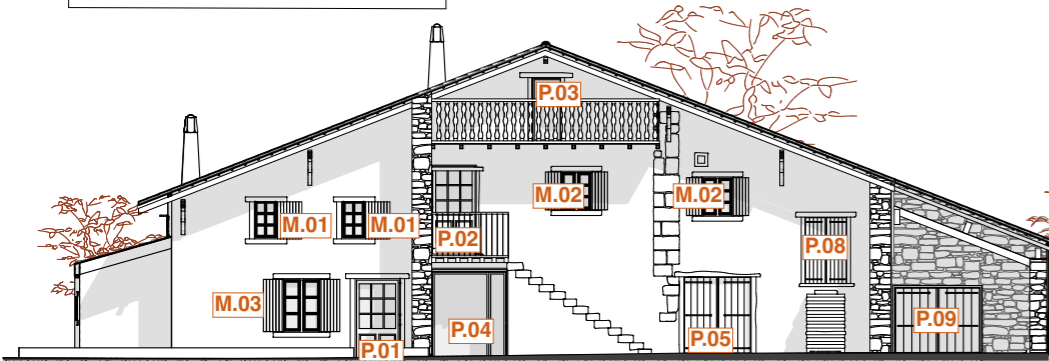

FACADE SUD-EST

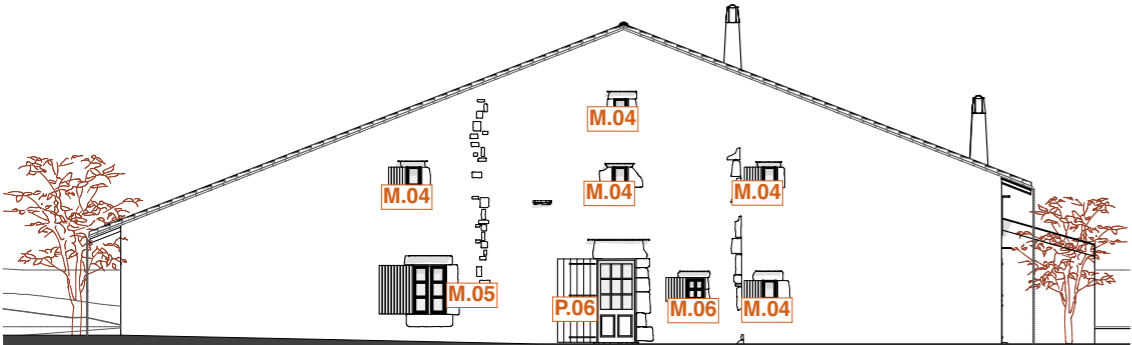

FACADE NORD-OUEST

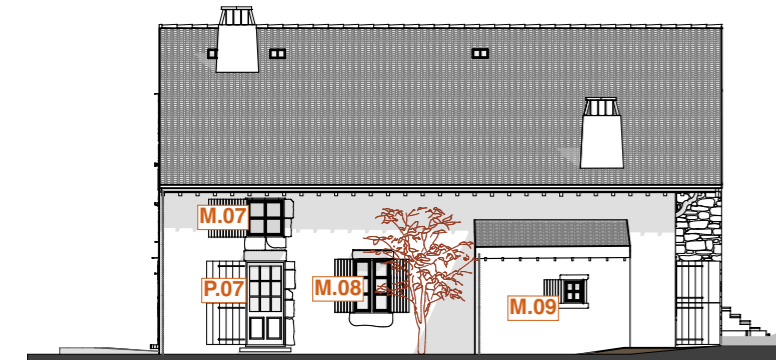

FACADE SUD-OUEST



Détail 1: Chambranle, cadre finition
bois, vue intérieur

GÉNÉRALITÉS

Menuiserie bois : essence locale chêne ou châtaignier
Double vitrage 44.2

finition peint teinte petit gris RAL 7047

Petit bois avec doucine dito existant y compris parclose
dormants, ouvrants, chanfreins et modénatures dito existant
cf profil petit bois DCE 04.10

Tableau Extérieur: encadrement bois finition peint - teinte rouge basque existant à conserver ou reprise ponctuelle
si nécessaire suite dépose menuiseries.
ou encadrement pierre existant à conserver.

Tableau Intérieur: Chambranle de finition bois, essence à confirmer (châtaignier ou chêne bois local avec
tracabilité) cf détail 1
Profondeur variable de 30 à 65cm.

Pose en feuillure dito existant sur mur existant (avant isolation chaux chanvre)
Doublage épaisseur à confirmer sur site - prise de côtes à la charge de l'entreprise

Réemploi poignée existante - ou modèle dito existant

Tranche Ferme - TF - Façades NO & SO + Porte P01
Tranche Optionnelle - TO - Façade SE (hors porte P01)

volets bois - teinte rouge basque Simple battant ou double battant :
- Tranche Optionnelle - Volet neuf dito existant
- TO Variante - à rénover

Vue extérieure

M.01

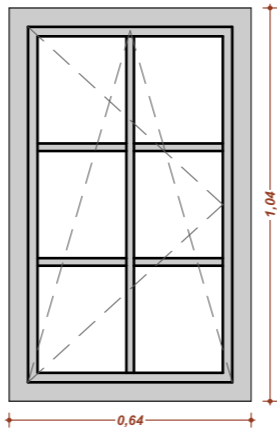

M.01 - Qt 2

Ht 104 x L 64
Composée de 6 panneaux vitrés
1 vantail - Ouvrant gauche à la française
Fermeture : Réemploi poignée existante - ou modèle dito
existant

OPTION: oscillo battant

Tableau Extérieur: encadrement bois finition peint - teinte rouge
basque existant à conserver ou reprise ponctuelle si nécessaire
suite dépose menuiseries.
Tableau Intérieur: Chambranle de finition bois, essence à
confirmer (châtaignier ou chêne bois local avec tracabilité) cf
détail 1

Chambranle profondeur env. 50cm - à confirmer

volets bois - teinte rouge basque simple battant à rénover à
l'identique : dimensions

M.02

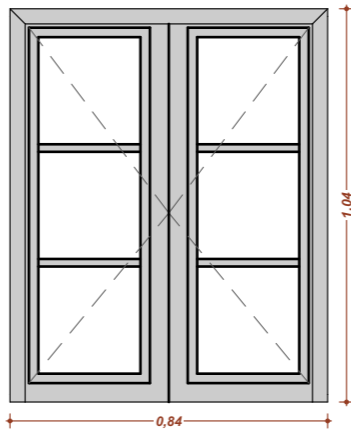

M.02 - Qt 2

Ht 104 x L 84
Composés de 3 panneaux vitrés
2 vantaux - Ouvrants à la française
Fermeture à fléau dito existant

Tableau Extérieur: encadrement bois finition peint - teinte rouge
basque existant à conserver ou reprise ponctuelle si nécessaire
suite dépose menuiseries.
Tableau Intérieur: Chambranle de finition bois, essence à
confirmer (châtaignier ou chêne bois local avec tracabilité) cf
détail 1

Chambranle à prévoir seulement pour 1 unité (hors réserve Fruits
du verger)
Chambranle profondeur env. 50cm - à confirmer

volets bois - teinte rouge basque double battant à rénover à
l'identique

M.03

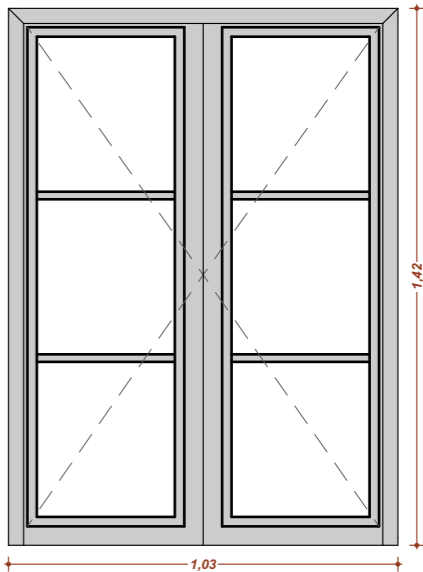

M.03 - Qt 1

Ht 142 x L 103
Composés de 3 panneaux vitrés
2 vantaux - Ouvrants à la française
Fermeture à fléau dito existant

Tableau Extérieur: encadrement bois finition peint - teinte rouge
basque existant à conserver ou reprise ponctuelle si nécessaire
suite dépose menuiseries.
Tableau Intérieur: Chambranle de finition bois, essence à
confirmer (châtaignier ou chêne bois local avec tracabilité) cf
détail 1

Chambranle profondeur env. 50cm - à confirmer

volets bois - teinte rouge basque double battant à rénover à
l'identique

MAITRISE D'OEUVRE :

ALVO
24 rue de Bègles
33800 BORDEAUX

PROJET :

RÉHABILITATION DE LA FERME
NEKATOENEA
NEKATOENEA
64700 HENDAYE

MAITRISE D'OUVRAGE :

CONSERVATOIRE DU
LITTORAL -CdL-

PAGE :

DCE.04.01

DESCRIPTION :

LOT 04 MENUISERIES EXTERIEURES - Carnet des
menuiseries

ECHELLE:

1:20,
1:200
FORMAT:
A3

DCE TEMPS 1

A 16/07/2025
B 13/10/2025
C 00.00.0000
D 00.00.0000
E 00.00.0000
F 00.00.0000

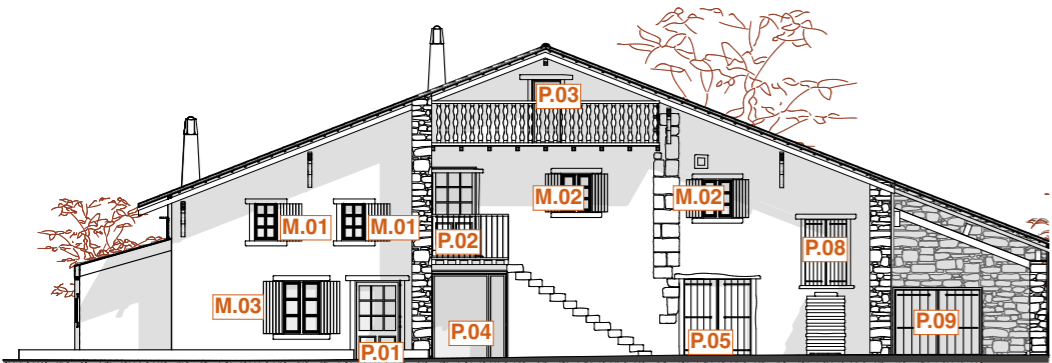

FACADE SUD-EST

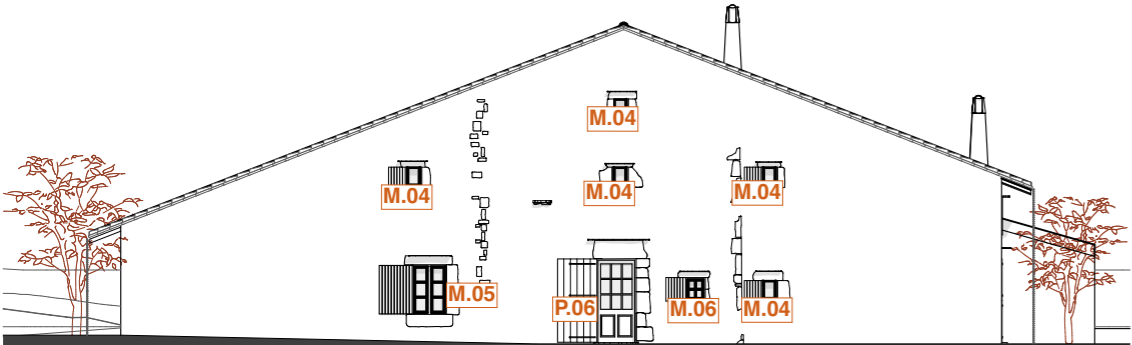

FACADE NORD-OUEST



FACADE SUD-OUEST

GÉNÉRALITÉS

Menuiserie bois : essence locale chêne ou châtaignier
Double vitrage 44.2

finition peint teinte petit gris RAL 7047

Petit bois avec doucine dito existant y compris parclose
dormants, ouvrants, chanfreins et modénatures dito existant
cf profil petit bois DCE 04.10

Tableau Extérieur: encadrement bois finition peint - teinte rouge basque existant à conserver ou reprise ponctuelle
si nécessaire suite dépose menuiseries.
ou encadrement pierre existant à conserver.

Tableau Intérieur: Chambranle de finition bois, essence à confirmer (châtaignier ou chêne bois local avec
tracabilité) cf détail 1
Profondeur variable de 30 à 65cm.

Pose en feuillure dito existant sur mur existant (avant isolation chaux chanvre)
Doublage épaisseur à confirmer sur site - prise de côtes à la charge de l'entreprise

Réemploi poignée existante - ou modèle dito existant

Tranche Ferme - TF - Façades NO & SO + Porte P01
Tranche Optionnelle - TO - Façade SE (hors porte P01)

volets bois - teinte rouge basque Simple battant ou double battant :
- Tranche Optionnelle - Volet neuf dito existant
- TO Variante - à rénover

Vue extérieure

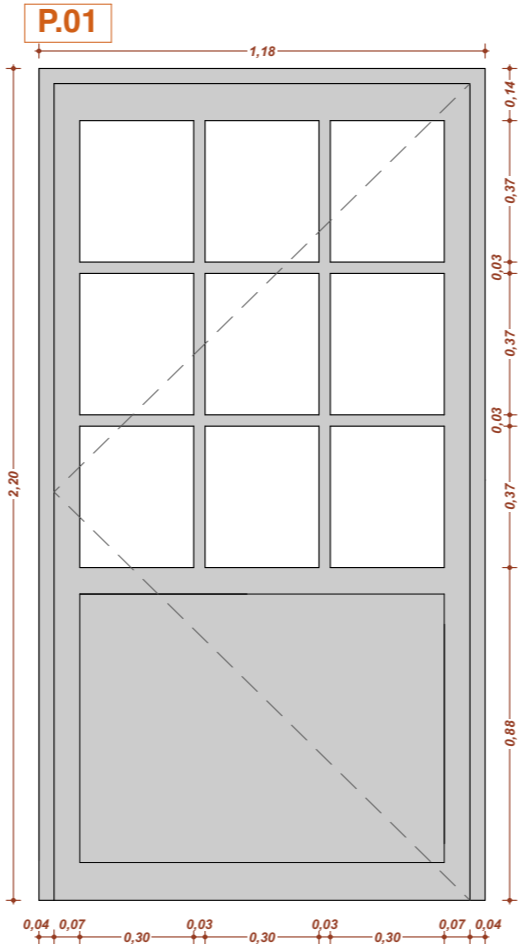

P.01 - Qt 1

Ht 220 x L 118
Porte battante bois à 1 vantail. Ouvrant droit.
Composée de 9 panneaux vitrés.
Allège Ht 88 cm
Réemploi poignée existante - ou modèle dito existant

Tableau Extérieur: encadrement bois finition peint - teinte rouge
basque existant à conserver ou reprise ponctuelle si nécessaire
suite dépose menuiseries.

Tableau Intérieur: Chambranle de finition bois, essence à
confirmer (châtaignier ou chêne bois local avec tracabilité) cf
détail 1

Chambranle profondeur env. 50cm - à confirmer

volets bois - teinte rouge basque simple battant à rénover à
l'identique

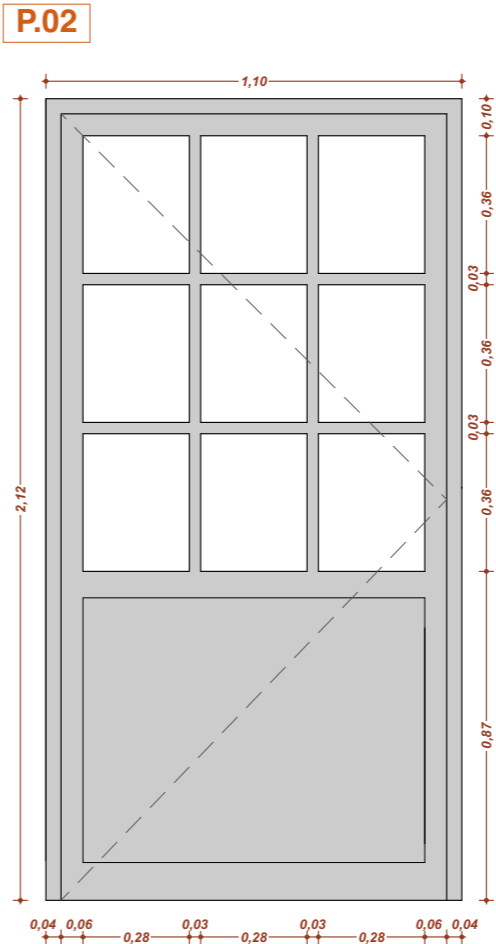

P.02 - Qt 1

Ht 212 x L 110
Porte battante bois à 1 vantail. Ouvrant gauche.
Composée de 9 panneaux vitrés.
Allège Ht 88 cm
Réemploi poignée existante - ou modèle dito existant

Tableau Extérieur: encadrement bois finition peint - teinte rouge
basque existant à conserver ou reprise ponctuelle si nécessaire
suite dépose menuiseries.

Tableau Intérieur: Chambranle de finition bois, essence à
confirmer (châtaignier ou chêne bois local avec tracabilité) cf
détail 1

Chambranle profondeur env. 50cm - à confirmer

volets bois - teinte rouge basque simple battant à rénover à
l'identique

P.04 & P05

Menuiseries acier inchangées, prévoir pose de balais pour limiter
la prise d'air.

P.04 - Qt 2: L 149 & L 45

P.05 - Qt 2: L 87 & L 87

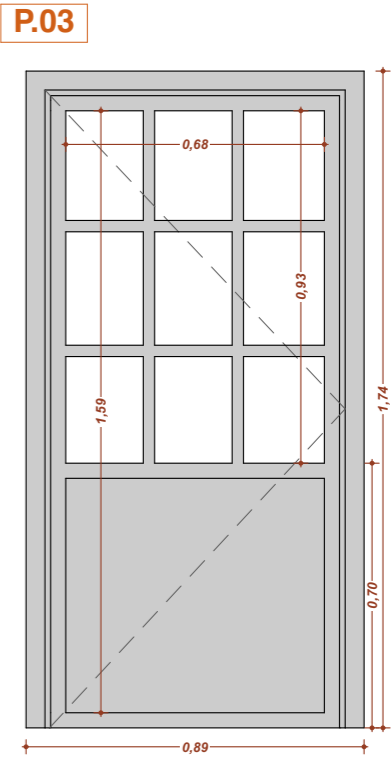

P.03 - Qt 1

Ht 170 x L 82
Porte battante bois à 1 vantail. Ouvrant gauche.
Composée de 9 panneaux vitrés.
Allège Ht 70 cm
Réemploi poignée existante - ou modèle dito existant

Tableau Extérieur: encadrement bois finition peint - teinte rouge
basque existant à conserver ou reprise ponctuelle si nécessaire
suite dépose menuiseries.

Tableau Intérieur: Chambranle de finition bois, essence à
confirmer (châtaignier ou chêne bois local avec tracabilité) cf
détail 1

Chambranle profondeur env. 60cm - à confirmer

volets bois - teinte rouge basque simple battant à rénover à
l'identique

MAITRISE D'OEUVRE :
ALVO
24 rue de Bègles
33800 BORDEAUX

PROJET :
RÉHABILITATION DE LA FERME
NEKATOENEA
NEKATOENEA
64700 HENDAYE

MAITRISE D'OUVRAGE :
CONSERVATOIRE DU
LITTORAL -CdL-

PAGE :
DCE.04.02

DESCRIPTION :
LOT 04 MENUISERIES EXTERIEURES - Carnet des
menuiseries (2)

ECHELLE :
1:20,
1:200
FORMAT :
A3

DCE TEMPS 1

A 16/07/2025
B 13/10/2025
C 00.00.0000
D 00.00.0000
E 00.00.0000
F 00.00.0000

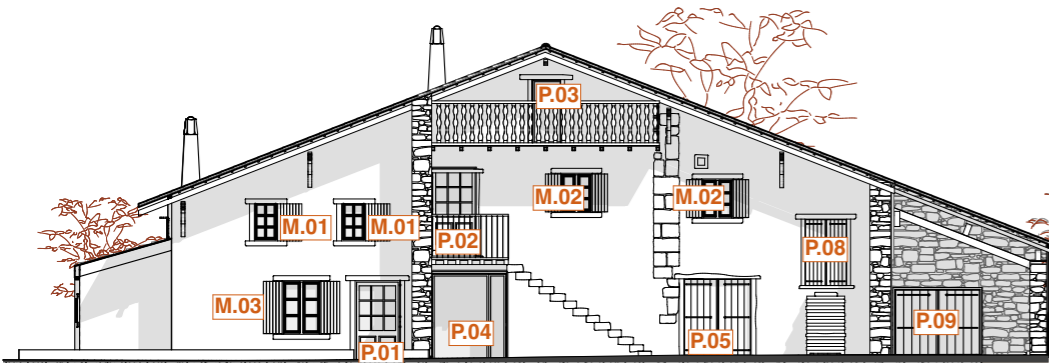

FACADE SUD-EST



FACADE NORD-OUEST



FACADE SUD-OUEST

GÉNÉRALITÉS

Menuiserie bois : essence locale chêne ou châtaignier
Double vitrage 44.2

finition peint teinte petit gris RAL 7047

Petit bois avec doucine dito existant y compris parclose
dormants, ouvrants, chanfreins et modénatures dito existant
cf profil petit bois DCE 04.10

Tableau Extérieur: encadrement bois finition peint - teinte rouge basque existant à conserver ou reprise ponctuelle
si nécessaire suite dépose menuiseries.
ou encadrement pierre existant à conserver.

Tableau Intérieur: Chambranle de finition bois, essence à confirmer (châtaignier ou chêne bois local avec
tracabilité) cf détail 1
Profondeur variable de 30 à 65cm.

Pose en feuillure dito existant sur mur existant (avant isolation chaux chanvre)
Doublage épaisseur à confirmer sur site - prise de côtes à la charge de l'entreprise

Réemploi poignée existante - ou modèle dito existant

Tranche Ferme - TF - Façades NO & SO + Porte P01
Tranche Optionnelle - TO - Façade SE (hors porte P01)

volets bois - teinte rouge basque Simple battant ou double battant :
- Tranche Optionnelle - Volet neuf dito existant
- TO Variante - à rénover

Vue extérieure

M.04

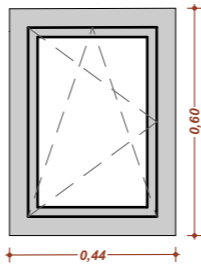

M.05

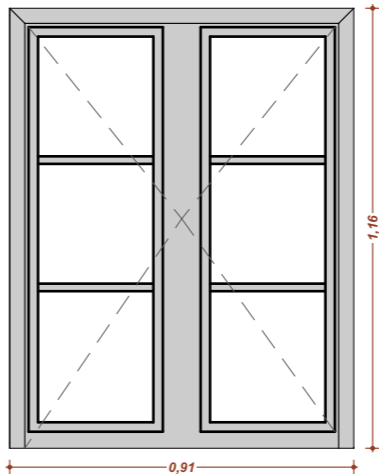

M.06

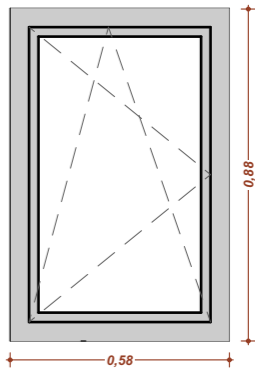

M.04 - Qt 5

Ht 60 x L 44
Composée de 1 panneau vitré
1 vantail - Ouvrants gauche à la française
Réemploi poignée existante - ou modèle dito existant

OPTION: oscillo battant

Tableau Extérieur: encadrement pierre
Tableau Intérieur: Chambranle de finition bois, essence à confirmer (châtaignier ou chêne bois local avec tracabilité) cf
détail 1

Chambranle profondeur env. 50cm - à confirmer

volets bois - teinte rouge basque battant simple à rénover à
l'identique

Volets bois pour 3 des 5 menuiseries cf plan façade

M.05 - Qt 1

Ht 116 x L 91
2 vantaux composés de 3 panneaux vitrés.
Ouvrants à la française
Fermeture à fléau dito existant

Tableau Extérieur: encadrement pierre
Tableau Intérieur: Chambranle de finition bois, essence à confirmer (châtaignier ou chêne bois local avec tracabilité) cf
détail 1

Chambranle profondeur env. 50cm - à confirmer

volets bois - teinte rouge basque double vantaux à rénover à
l'identique

M.06 - Qt 1

Ht 88 x L 58
Composée de 1 panneau vitré
1 vantail - Ouvrant gauche à la française.
Réemploi poignée existante - ou modèle dito existant

+ OPTION: oscillo battant

Tableau Extérieur: encadrement pierre
Tableau Intérieur: Chambranle de finition bois, essence à confirmer (châtaignier ou chêne bois local avec tracabilité) cf
détail 1

Chambranle profondeur env. 50cm - à confirmer

volets bois - teinte rouge basque à rénover à l'identique

MAITRISE D'OEUVRE :

ALVO
24 rue de Bègles
33800 BORDEAUX

PROJET :

RÉHABILITATION DE LA FERME
NEKATOENEA
NEKATOENEA
64700 HENDAYE

MAITRISE D'OUVRAGE :

CONSERVATOIRE DU
LITTORAL -CdL-

PAGE :

DCE.04.03

DESCRIPTION :

LOT 04 MENUISERIES EXTERIEURES - Carnet des
menuiseries (3)

ECHELLE:

1:20,

1:200

FORMAT:

A3

DCE TEMPS 1

A 16/07/2025
B 13/10/2025
C 00.00.0000
D 00.00.0000
E 00.00.0000
F 00.00.0000

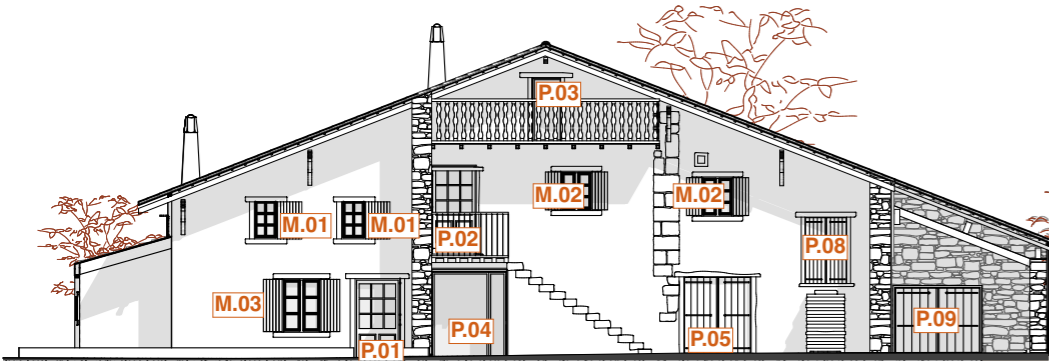

FACADE SUD-EST



FACADE NORD-OUEST



FACADE SUD-OUEST

GÉNÉRALITÉS

Menuiserie bois : essence locale chêne ou châtaignier
Double vitrage 44.2

finition peint teinte petit gris RAL 7047

Petit bois avec doucine dito existant y compris parclose
dormants, ouvrants, chanfreins et modénatures dito existant
cf profil petit bois DCE 04.10

Tableau Extérieur: encadrement bois finition peint - teinte rouge basque existant à conserver ou reprise ponctuelle
si nécessaire suite dépose menuiseries.
ou encadrement pierre existant à conserver.

Tableau Intérieur: Chambranle de finition bois, essence à confirmer (châtaignier ou chêne bois local avec
tracabilité) cf détail 1
Profondeur variable de 30 à 65cm.

Pose en feuillure dito existant sur mur existant (avant isolation chaux chanvre)
Doublage épaisseur à confirmer sur site - prise de côtes à la charge de l'entreprise

Réemploi poignée existante - ou modèle dito existant

Tranche Ferme - TF - Façades NO & SO + Porte P01
Tranche Optionnelle - TO - Façade SE (hors porte P01)

volets bois - teinte rouge basque Simple battant ou double battant :
- Tranche Optionnelle - Volet neuf dito existant
- TO Variante - à rénover

Vue extérieure

P.06

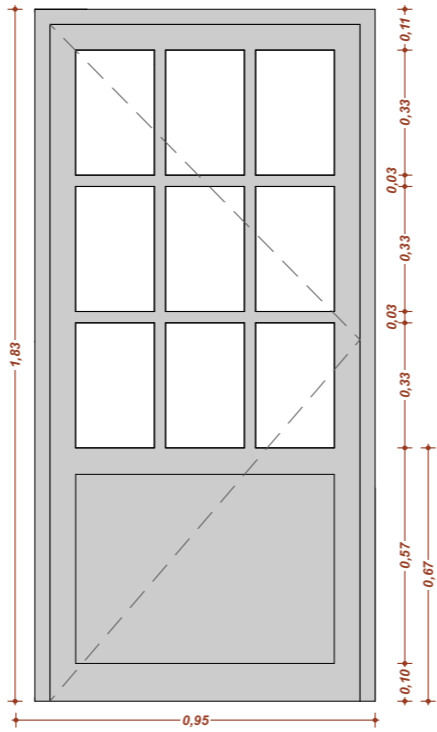

P.06 - Qt 1

Ht 183 x L 95
Porte battante bois à 1 vantail. Ouvrant gauche
Composée de 9 panneaux vitrés + Allège Ht 67 cm
Réemploi poignée existante - ou modèle dito existant

Tableau Extérieur: encadrement pierre
Tableau Intérieur: Chambranle de finition bois, essence à confirmer (châtaignier ou chêne bois local avec tracabilité) cf
détail 1

Chambranle profondeur env. 50cm - à confirmer

volets bois - teinte rouge basque simple battant à rénover à
l'identique

MAITRISE D'OEUVRE :
ALVO
24 rue de Bègles
33800 BORDEAUX

PROJET :
RÉHABILITATION DE LA FERME
NEKATOENEA
NEKATOENEA
64700 HENDAYE

MAITRISE D'OUVRAGE :
CONSERVATOIRE DU
LITTORAL -CdL-

PAGE :
DCE.04.04

DESCRIPTION :
LOT 04 MENUISERIES EXTERIEURES - Carnet des
menuiseries (4)

ECHELLE:
1:20,
1:200
FORMAT:
A3

DCE TEMPS 1

A 16/07/2025
B 13/10/2025
C 00.00.0000
D 00.00.0000
E 00.00.0000
F 00.00.0000

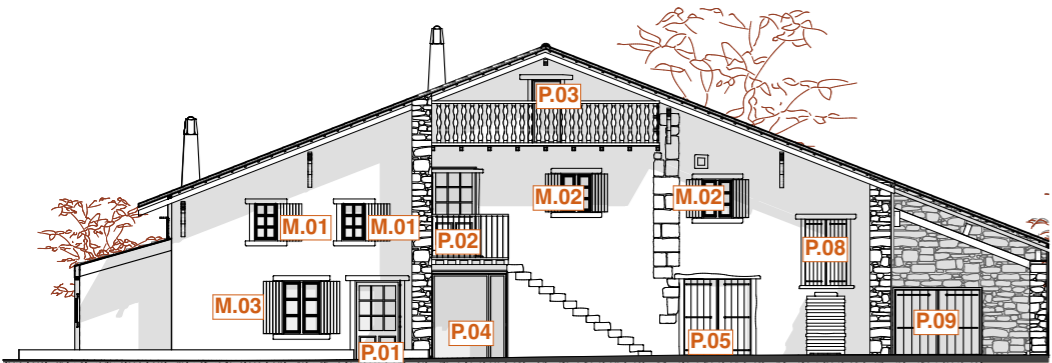

FACADE SUD-EST



FACADE NORD-OUEST

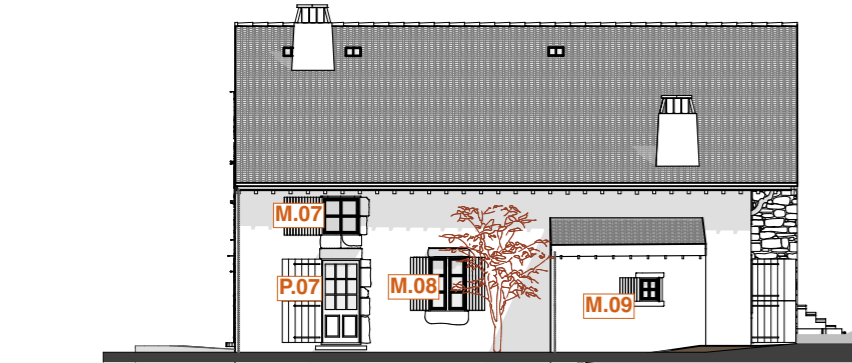

FACADE SUD-OUEST

GÉNÉRALITÉS

Menuiserie bois : essence locale chêne ou châtaignier
Double vitrage 44.2

finition peint teinte petit gris RAL 7047

Petit bois avec doucine dito existant y compris parclose
dormants, ouvrants, chanfreins et modénatures dito existant
cf profil petit bois DCE 04.10

Tableau Extérieur: encadrement bois finition peint - teinte rouge basque existant à conserver ou reprise ponctuelle
si nécessaire suite dépose menuiseries.
ou encadrement pierre existant à conserver.

Tableau Intérieur: Chambranle de finition bois, essence à confirmer (châtaignier ou chêne bois local avec
tracabilité) cf détail 1
Profondeur variable de 30 à 65cm.

Pose en feuillure dito existant sur mur existant (avant isolation chaux chanvre)
Doublage épaisseur à confirmer sur site - prise de côtes à la charge de l'entreprise

Réemploi poignée existante - ou modèle dito existant

Tranche Ferme - TF - Façades NO & SO + Porte P01
Tranche Optionnelle - TO - Façade SE (hors porte P01)

volets bois - teinte rouge basque Simple battant ou double battant :
- Tranche Optionnelle - Volet neuf dito existant
- TO Variante - à rénover

Vue extérieure

M.07

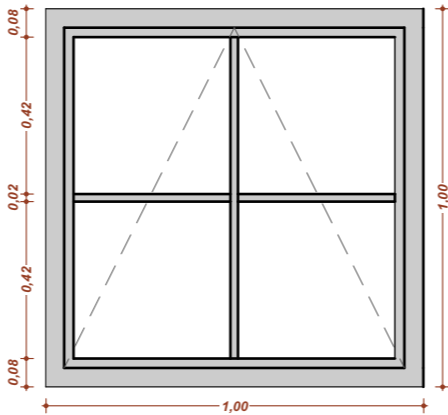

M.08

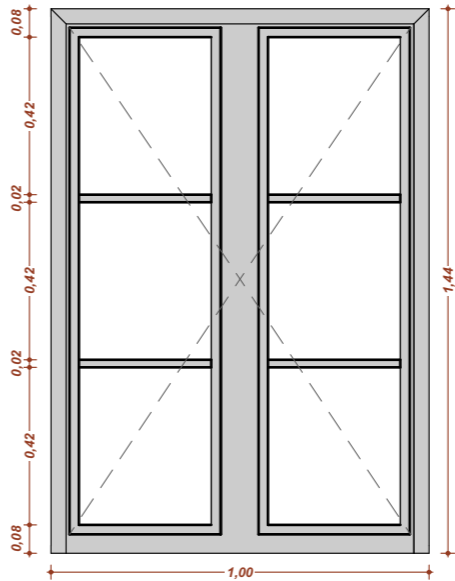

M.09

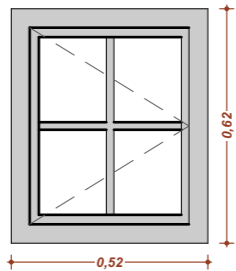

M.07 - Qt 1

Ht 100 x L 100
1 vantail ouverture à soufflet
Composée de 4 panneaux vitrés.
Réemploi poignée existante - ou modèle dito existant

Tableau Extérieur: encadrement pierre
Tableau Intérieur: Chambranle de finition bois, essence à confirmer (châtaignier ou chêne bois local avec tracabilité) cf
détail 1

Chambranle profondeur env. 50cm - à confirmer

volets bois - teinte rouge basque à rénover à l'identique

M.08 - Qt 1

Ht 144 x L 100
2 vantaux - Ouvrants à la française.
Composés de 3 panneaux vitrés.
Fermeture à fléau dito existant

Tableau Extérieur: encadrement pierre
Tableau Intérieur: Chambranle de finition bois, essence à confirmer (châtaignier ou chêne bois local avec tracabilité) cf
détail 1

Chambranle profondeur env. 50cm - à confirmer

volets bois - teinte rouge basque double battant à rénover à l'identique

M.09 - Qt 1

Ht 62 x L 52
1 vantail - Ouvrants à la française.
Composée de 4 panneaux vitrés
Réemploi poignée existante - ou modèle dito existant

+ OPTION: oscillo battant

Tableau Extérieur: encadrement pierre
Tableau Intérieur: Chambranle de finition bois, essence à confirmer (châtaignier ou chêne bois local avec tracabilité) cf
détail 1

Chambranle profondeur env. 50cm - à confirmer

volets bois - teinte rouge basque simple battant à rénover à l'identique

MAITRISE D'OEUVRE :

ALVO
24 rue de Bègles
33800 BORDEAUX

PROJET :

RÉHABILITATION DE LA FERME
NEKATOENEA
NEKATOENEA
64700 HENDAYE

MAITRISE D'OUVRAGE :

CONSERVATOIRE DU
LITTORAL -CdL-

PAGE :

DCE.04.05

DESCRIPTION :

LOT 04 MENUISERIES EXTERIEURES - Carnet des
menuiseries (5)

ECHELLE:

1:20,
1:200
FORMAT:
A3

DCE TEMPS 1

A 16/07/2025
B 13/10/2025
C 00.00.0000
D 00.00.0000
E 00.00.0000
F 00.00.0000

LOT 04 MENUISERIES EXTERIEURES -
Carnet des menuiseries (6)

LISTING VOLETS

Tranche Optionelle - Volets neuf dito existant à chiffrer à l'unité
Tranche Optionnelle - Variante - Volets à rénover

Remplacement à neuf des volets existant selon les besoins

- a. Simple battant :
40x60 5U (ref. M04 4U / M09 1U)
90x130 1U (ref. M05)
105x222 3U (ref. P06/P07/P01)
60x98 2U (ref. M01)
00x100 1U (ref. M07)

- b. Double battants - côtes hors tout fermé :
100x140 2U (ref. M08/M03)
84x104 2U (ref. M02)
200x240 1U (ref. P04)
80x220 1U (ref. P05)
112x176 1U (ref. P08)
228x203 1U (ref. P09)
Côtes à titre informatif, à charge de l'entreprise de préciser les côtes sur place.

Essence locale : Chêne ou châtaignier.

Variante : Volet bois teinte rouge basque à rénover selon les besoins.
Ponçage, décapage, dégraissage de l'ensemble des volets bois, y compris traitement des ferronneries.

GÉNÉRALITÉS

Menuiserie bois : essence locale chêne ou châtaignier
Double vitrage 44.2

finition peint teinte petit gris RAL 7047

Petit bois avec doucine dito existant y compris parclose
dormants, ouvrants, chanfreins et modénatures dito existant
cf profil petit bois DCE 04.10

Tableau Extérieur: encadrement bois finition peint - teinte rouge basque existant à conserver ou reprise ponctuelle
si nécessaire suite dépose menuiseries.
ou encadrement pierre existant à conserver.

Tableau Intérieur: Chambranle de finition bois, essence à confirmer (châtaignier ou chêne bois local avec
tracabilité) cf détail 1
Profondeur variable de 30 à 65cm.

Pose en feuillure dito existant sur mur existant (avant isolation chaux chanvre)
Doublage épaisseur à confirmer sur site - prise de côtes à la charge de l'entreprise

Réemploi poignée existante - ou modèle dito existant

Tranche Ferme - TF - Façades NO & SO + Porte P01
Tranche Optionnelle - TO - Façade SE (hors porte P01)

volets bois - teinte rouge basque Simple battant ou double battant :
- Tranche Optionelle - Volet neuf dito existant
- TO Variante - à rénover

Vue extérieure

P.07

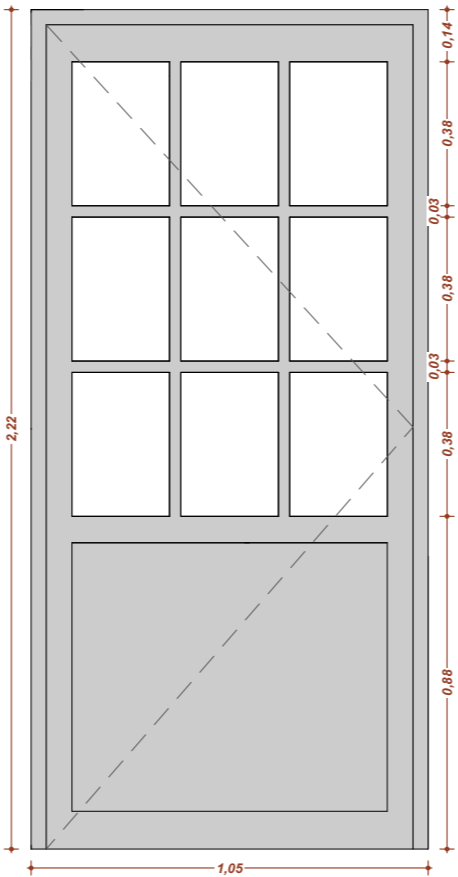

P.07 - Qt 1

Ht 222 x L 105
Porte battante bois à 1 vantail
Composée de 9 panneaux vitrés
Allège Ht 88 cm
Réemploi poignée existante - ou modèle dito existant

Tableau Extérieur: encadrement pierre
Tableau Intérieur: Chambranle de finition bois, essence à confirmer (châtaignier ou chêne bois local avec tracabilité) cf
détail 1

Chambranle profondeur env. 50cm - à confirmer

volets bois - teinte rouge basque simple battant à rénover à
l'identique

Nota :

Dimensions : P.08 = 1,76 X 1,12m
P.09 = 2,28 x 2,03m

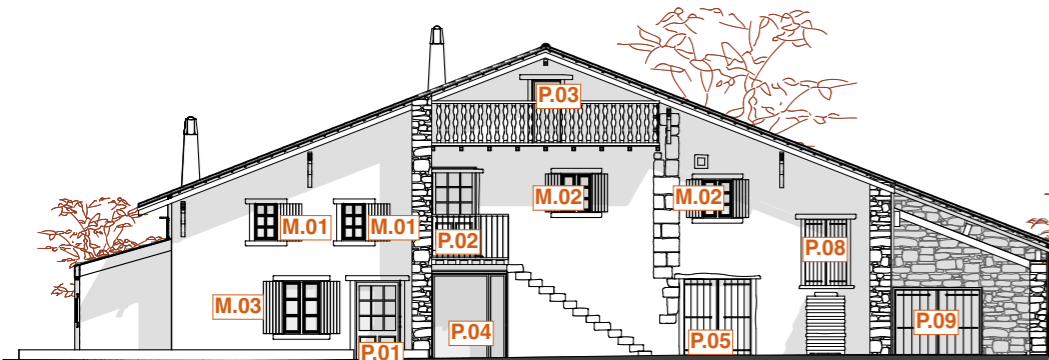

FACADE SUD-EST

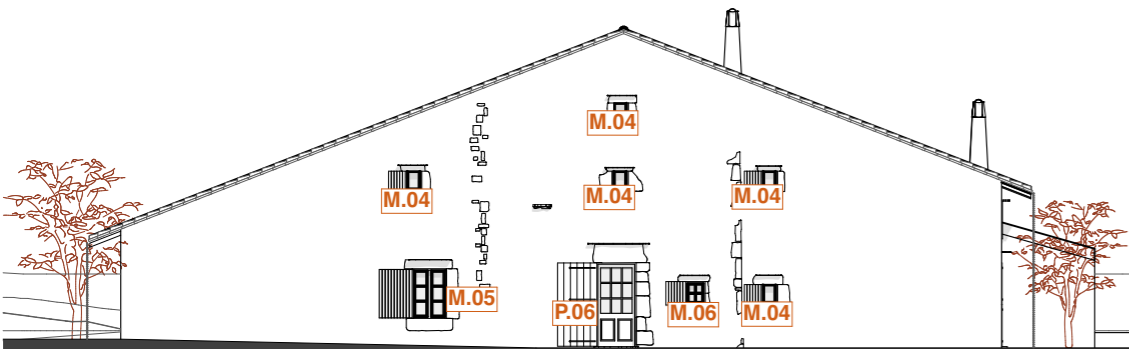

FACADE NORD-OUEST

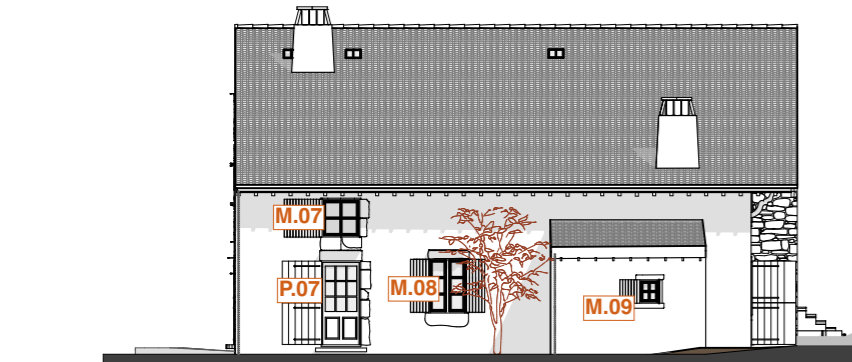

FACADE SUD-OUEST

MAITRISE D'OEUVRE :
ALVO
24 rue de Bègles
33800 BORDEAUX

PROJET :
RÉHABILITATION DE LA FERME
NEKATOENEA
NEKATOENEA
64700 HENDAYE

MAITRISE D'OUVRAGE :
CONSERVATOIRE DU
LITTORAL -CdL-

PAGE :
DCE.04.06

DESCRIPTION :
LOT 04 MENUISERIES EXTERIEURES - Carnet des
menuiseries (6)

ECHELLE:
1:20,
1:200
FORMAT:
A3

DCE TEMPS 1

A 16/07/2025
B 13/10/2025
C 00.00.0000
D 00.00.0000
E 00.00.0000
F 00.00.0000



ETAT DES LIEUX
Détail fenêtre Façade

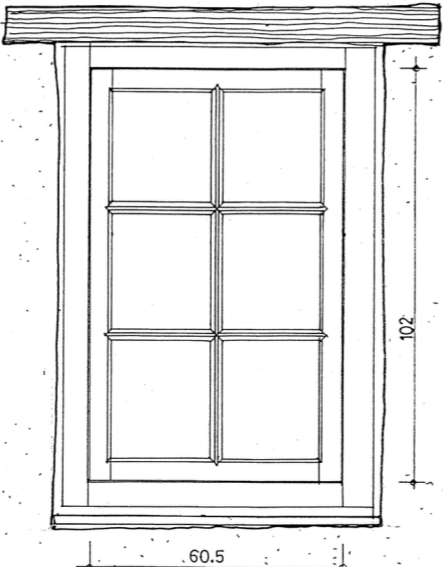
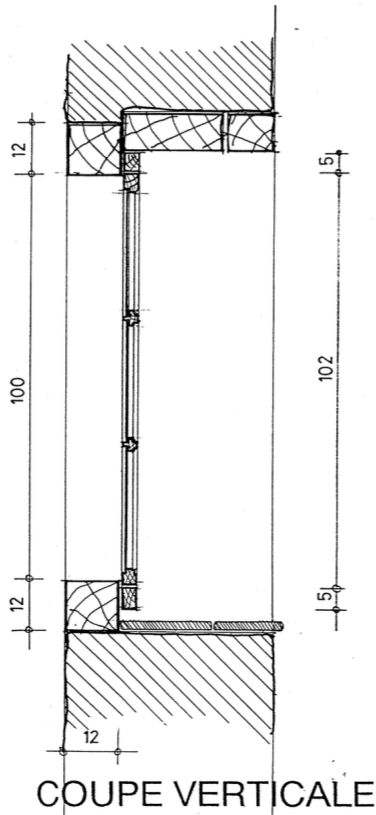
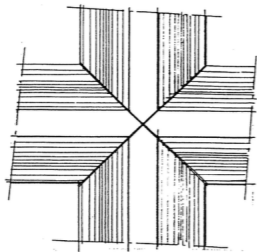

FACADE INTERIEURE

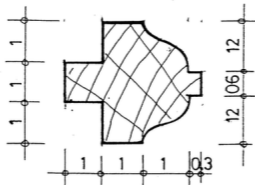

MENUISERIE PROJETÉE
sur façade SUD-EST

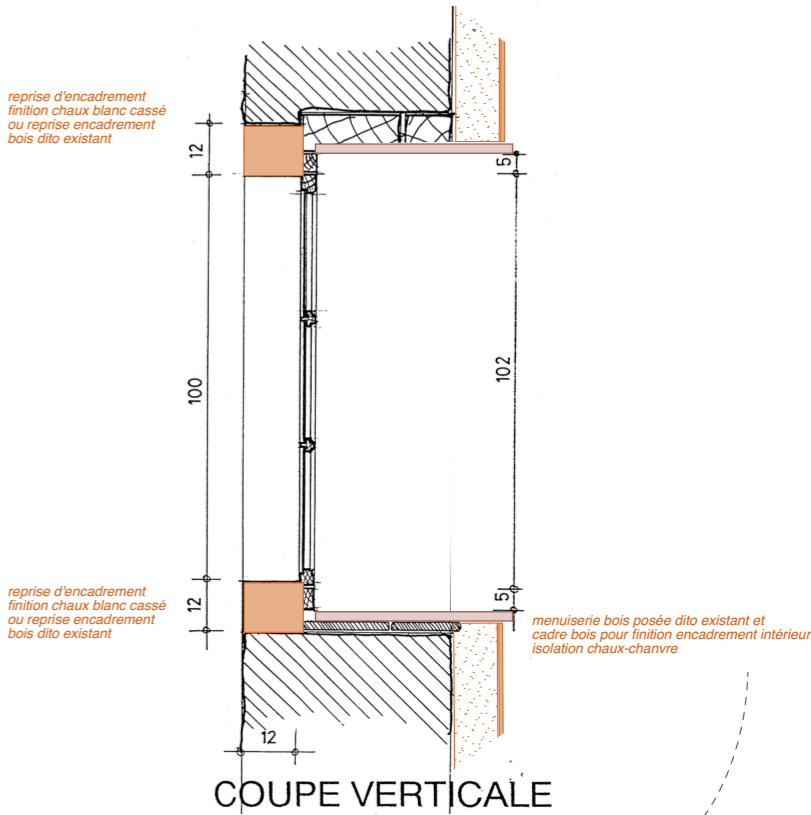

COUPE VERTICALE

fermeture à fléau
à reproduire à l'identique

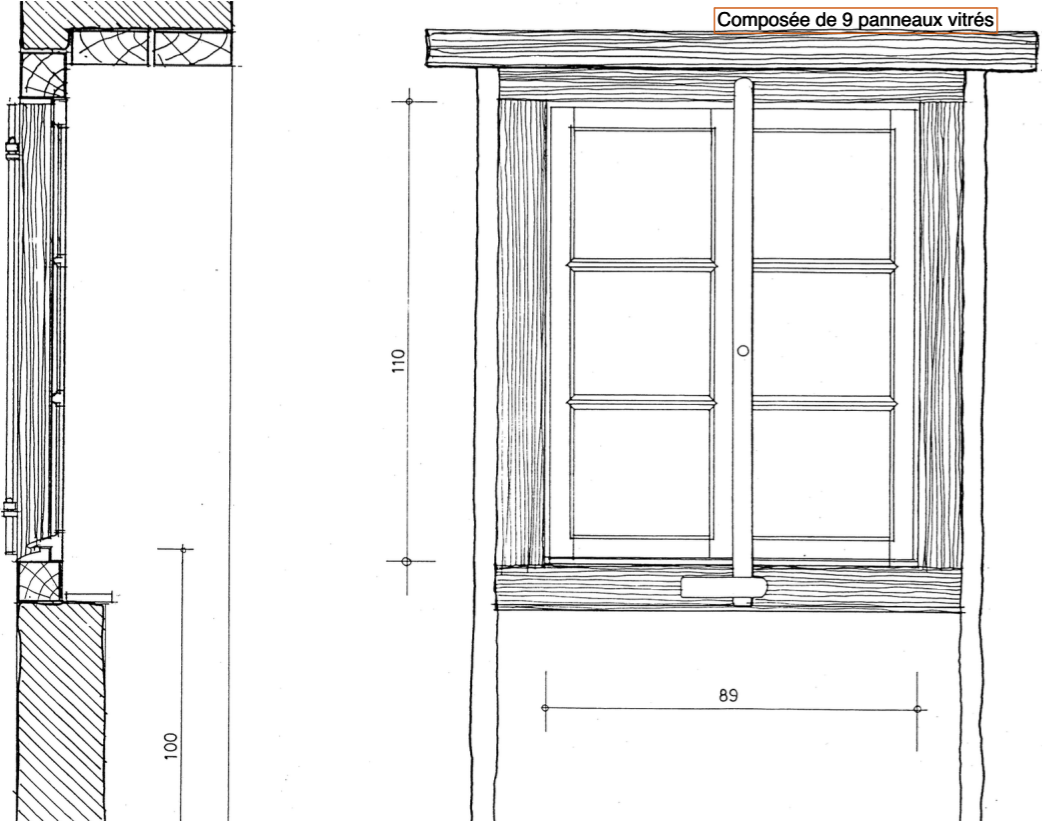

Profils petit bois existants avec
douxines
à reproduire à l'identique



Schéma de principe petit bois
à adapter



détail: chambranle de finition bois
profondeur tableau env. 30 à 60cm (moyenne à 45cm)

MENUISERIES
remplacées à neuf identique existant en bois locale avec tracabilité

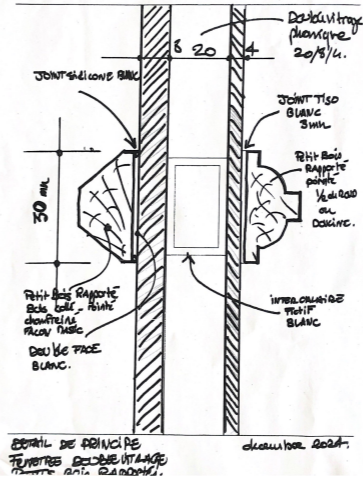
Les menuiseries simples vitrage seront remplacées par des menuiseries bois double-vitrage avec petits bois moulurés intérieurs et extérieurs dito façades existantes.